

WORKWEAR

SAFETY EVOLUTION
JUBA



22/23

ESPAÑOL
PORTUGUÊS

www.jubappe.com



/CALIDAD

El siglo XXI ha sido el de la certificación internacional de nuestros procesos. Estrenamos el siglo implantando la gestión de calidad, en el 2012 certificamos nuestra gestión ambiental. Y recientemente, hemos dado un paso más implantando un sistema de gestión de la seguridad y la salud.

SI CUIDAMOS A TODOS LOS TRABAJADORES DEL MUNDO, ¡CÓMO NO NOS IBAN A PREOCUPAR LOS NUESTROS!

/QUALIDADE

O século XXI foi o da certificação internacional dos nossos processos. Iniciamos o século implementando a gestão da qualidade, em 2012 certificamos nossa gestão ambiental. E, recentemente, demos um passo adiante, implementando um sistema de gestão de saúde e segurança.

SE CUIDAMOS DE TODOS OS TRABALHADORES DO MUNDO, COMO NÃO NOS PREOCUPAMOS COM OS NOSSOS!

JUBA

**TODO EL SIGLO
ASEGURANDO
NUESTROS
PROCESOS
TODO O SÉCULO
GARANTINDO
NOSSOS
PROCESSOS**



SISTEMA DE GESTIÓN DE CALIDAD bajo la norma ISO 9001

SISTEMA DE GESTÃO DA QUALIDADE sob a norma ISO 9001



SISTEMA DE GESTIÓN AMBIENTAL bajo la norma ISO 14001

SISTEMA DE GESTÃO AMBIENTAL sob a norma ISO 14001



SISTEMA DE GESTIÓN DE LA SEGURIDAD Y SALUD EN EL TRABAJO bajo la norma ISO 45001:2018

SISTEMA DE GESTÃO DE SAÚDE E SEGURANÇA OCUPACIONAL sob a norma ISO 45001: 2018

WWW.JUBAPPE.COM

Continuando con el desembarco digital de Juba, hemos lanzado una plataforma para todos los clientes, una TIENDA ONLINE.

En ella, se puede consultar:

- > precios
- > facturación
- > stock a tiempo real
- > productos más consumidos
- > realizar un pedido con total autonomía

Ha sido desarrollada con el máximo cuidado para que el proceso de compra sea lo más sencillo posible y ofrezca información útil a todos los usuarios.

Además, pone a su disposición diversos recursos (gráficos interactivos, manuales, imágenes...) que ayudarán a disponer de la más completa información.

En caso de interés, puede registrarse enviándonos un correo a info@juba.es y así descubrir todas las opciones que le ofrece nuestra TIENDA ONLINE.

Continuando a aposta digital da Juba, lançamos uma plataforma para todos os clientes, uma LOJA ONLINE.

Nesta, pode-se e consultar:

- > preços
- > faturação
- > stock em tempo real
- > produtos mais consumidos
- > realizar um pedido com total autonomia

Foi desenvolvida com o máximo cuidado para que o processo de compra seja o mais simples possível e proporcione informação útil a todos os utilizadores. Adicionalmente, coloca à sua disposição diversos recursos (gráficos interativos, manuais, imagens...) que ajudarão a dispor da informação mais completa. Caso seja do seu interesse, pode registrar-se enviando-nos um e-mail para info@juba.es e assim descobrir todas as opções que a nossa LOJA ONLINE lhe oferece.



JUBA DESTINARÁ UN % DE LOS BENEFICIOS DE LA VENTA A ECOMAR

Juba como empresa comprometida con el medio ambiente **ha desarrollado un polo de algodón orgánico**. Parte de los beneficios que se obtengan de la venta de este artículo, serán destinados a la fundación Ecomar y así seguir colaborando con este gran proyecto.

A Juba, como uma empresa comprometida com o meio ambiente, **desenvolveu uma camisa polo de algodão orgânico**. Parte dos benefícios obtidos com a venda deste artigo será destinada à Fundação Ecomar e, assim, continuará colaborando com este grande projeto.



770 GREEN SOURCE



POLO DE ALGODÓN ORGÁNICO

- 100% algodón orgánico.
- Polo manga corta con bolsillo en el pecho.

POLO DE ALGODÃO ORGÂNICO

- 100% algodão orgânico.
- Polo manga curta com bolso no peito.



Transpirable
Respirável



100% Algodón orgánico
100% Algodão orgânico



Tallas: S | M | L | XL | XXL

SAFETY EVOLUTION
JUBA

ecomar
FUNDACIÓN

JUBA ES UNA EMPRESA COMPROMETIDA

En 2018 hemos dado los primeros pasos de colaboración con la fundación ECOMAR para su proyecto de educación, cuidado y recuperación medioambiental en las costas de Portugal y España. Este proyecto, enfocado principalmente a niños y jóvenes, trata de concienciar a través del deporte marítimo de la necesidad de proteger el medio con acciones **como la recogida de residuos en aguas y costas**. Por nuestra parte, hemos donado parte del material para ayudar y proteger a los niños y adultos que forman parte de los equipos de recogida a realizar esos trabajos con una mayor protección y seguridad.



JUBA É UMA EMPRESA DEDICADA

Em 2018 demos os primeiros passos de colaboração com a fundação ECOMAR para o seu projeto de educação, cuidado e recuperação do meio ambiente da costa marítima de Portugal e Espanha. Este projeto, focado principalmente em crianças e jovens, trata de consciencializar através do desporto marítimo a necessidade de proteger o meio com ações, **como a limpeza de resíduos na água e na sua costa**. Por nossa parte, doamos material para ajudar e proteger as crianças e adultos que formam essa equipa de limpeza a realizar esses trabalhos com uma maior proteção e segurança.

ecomar
FUNDACIÓN

MEDIDAS DE SOSTENIBILIDAD EN JUBA

En 2020 dimos otro paso y trasladamos nuestro compromiso con la sostenibilidad del planeta a nuestros envases y embalajes y a nuestros folletos informativos.

MEDIDAS DE SUSTENTABILIDADE EN JUBA

Em 2020 demos mais um passo e transferimos nosso compromisso com a sustentabilidade do planeta para nossas embalagens e folhetos informativos.

FOLLETOS
EN LOS FOLLETOS INFORMATIVOS
Cambio de papel virgen de 80 grms. a un papel reciclado de menor gramaje
TODAS LAS ETIQUETAS DE LAS PRENDAS
Cambio de cartón virgen a cartón reciclado

EMBALAJES
EN LAS BOLSAS CONTENEDORAS
Cambio de 60 a 30 micras de gramaje.
EN LAS CAJAS EXTERIORES
Cambio a cartón reciclado

FOLHETOS
NOS FOLHETOS INFORMATIVOS
Mudança de papel virgem de 80 grms. para um papel reciclado mais leve
TODAS AS ETIQUETAS DAS PEÇAS
Mudam de papelão virgem para papelão reciclado

EMBALAGENS
NOS SACOS DE CONTÊINER
Mude de 60 a 30 microns de gramagem.
NAS CAIXAS EXTERNAS
Mudo para papelão reciclado

TEJIDOS/TECIDOS

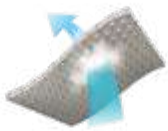

COOLDRY /COOLDRY

Ayuda a expulsar la humedad y el sudor de la piel hacia la capa externa, facilitando así la evaporación y manteniendo siempre la piel fresca y seca.

Ajuda a expulsar a humidade e o suor da pele para a capa externa, facilitando assim a evaporação e mantendo sempre a pele fresca e seca.



ALGODÓN /ALGODÃO

La fibra natural por excelencia, de origen vegetal. Dentro de nuestra gama se usa en combinación con el poliéster o en solitario. El algodón natural se combina con la resistencia de las fibras sintéticas, dando a nuestras prendas el mejor comportamiento entre la comodidad y la durabilidad.

A fibra natural por excelência, de origem vegetal. Na nossa gama é utilizado em combinação com o poliéster ou isoladamente. O algodão natural é combinado com a resistência das fibras sintéticas, dando às nossas peças de vestuário a melhor relação entre comodidade e durabilidade.



NYLON /NYLON

Fibra sintética elástica que no precisa planchado y no la ataca la polilla.

Fibra sintética elástica que não precisa de ser passada a ferro e que não é atacada pelas traças.



NYLON PONGEE /NYLON PONGEE

El Pongee Nylon es un tejido muy técnico que se utiliza en prendas de vestir de alta calidad para asegurarle una excepcional resistencia al desgaste y hacerlos más duraderos.

O Pongee Nylon é um tecido muito técnico que se utiliza em peças de vestuário de alta qualidade para garantir uma excecional resistência ao desgaste e as tornar mais duradouras.



POLIÉSTER /POLIÉSTER

Fibra sintética de alta resistencia a la abrasión y al desgarro. Se comporta bien en un medio húmedo, ya que seca rápidamente.

Fibra sintética de alta resistência à abrasão e aos rasgões. Tem um bom comportamento em meios húmidos, uma vez que seca rapidamente.



POLIURETANO /POLIURETANO

Es un material que bloquea la humedad y ofrece una extraordinaria ligereza, elasticidad y resistencia.

É um material que bloqueia a umidade e oferece extraordinária leveza, elasticidade e resistência.



RIPSTOP /RIPSTOP

Es un tejido antidesgarro debido a que incorpora en su entramado hilos más gruesos de alta resistencia. Aporta mayor durabilidad a las prendas.

É um tecido anti-rasgões uma vez que incorpora na sua trama fios mais grossos de alta resistência. Proporciona maior durabilidade às peças de vestuário.



ELASTANO /ELASTANO

O spandex es una fibra sintética conocida por su gran elasticidad, siempre la encontraremos en mezcla con otras fibras, confiriendo elasticidad, comodidad y confort al tejido.

ou spandex é uma fibra sintética conhecida pela sua grande elasticidade. Será sempre encontrada misturada com outras fibras, conferindo elasticidade, comodidade e conforto ao tecido.

ACABADOS / ACABAMENTOS



CANVAS **/CANVAS**

Confiere una máxima resistencia contra abrasión y encogimiento. Resistente a las inclemencias climáticas, dando una mayor durabilidad a la prenda.

Confere máxima resistência contra a abrasão e o encolhimento. Resistente às condições atmosféricas, proporcionando uma maior durabilidade à peça de vestuário.



OXFORD **/OXFORD**

Tiene buena resistencia a los tirones y a la tracción. En nuestras prendas lo usamos con un recubrimiento de poliuretano para proporcionar impermeabilidad y transpiración.

Tem boa resistência a puxões e à tração. Nas nossas peças de vestuário utilizamo-lo com um revestimento de poliuretano para proporcionar impermeabilidade e transpirabilidade.



PIQUÉ **/PIQUÉ**

Es un tejido fraccionado de doce en doce hilos, normalmente usado con hilo de algodón, que se caracteriza porque la mitad de los hilos levantados de cada sección cambia alternativamente en cada pasada.

É um tecido fracionado de doze em doze fios, normalmente utilizado com fio de algodão, que se caracteriza pelo fato de metade dos fios levantados de cada secção mudar alternativamente em cada passada.



PUNTO INTERLOCK **/PONTO INTERLOCK**

Utilizado en prendas de verano como polos, camisetas o chaquetas.

Utilizado em peças de vestuário de verão como pólos, camisas ou jaquetas.



DENIM **/DENIM**

Conocido como vaquero su estructura especial le confiere una gran resistencia y confort. Añadido con elastano confiere un efecto elástico que proporciona un mejor ajuste en el cuerpo.

Conhecido como ganga, a sua estrutura especial confere-lhe uma grande resistência e conforto. Adicionado com elastano confere un efeito elástico que proporciona um melhor ajuste ao corpo.

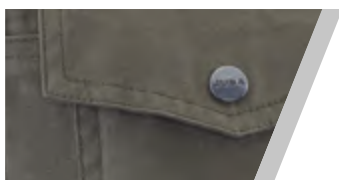

ACABADO FLEX **/ACABAMENTO FLEX**

Combinación de algodón con elastano que proporciona buena resistencia a la abrasión y muchísima comodidad.

Combinação de algodão com elastano que proporciona boa resistência à abrasão e imensa comodidade.



TEJIDO POLAR **/TECIDO POLAR**

Aporta una protección contra el frío variada dependiendo su gramaje.

Proporciona proteção variada contra o frio, dependendo da sua gramagem.



CORTAVIENTOS **/CORTAVENTO**

Se compone de 2 o 3 capas diferentes para crear una combinación única: poliéster exterior repelente al agua, membrana de TPU impermeable, transpirable y resistente al viento y una suave micro fibra en el interior. Son ideales para su uso en el trabajo pero también para el ocio.

É constituído por 2 ou 3 camadas diferentes para criar uma combinação única: poliéster exterior repelente à água, membrana de tpu impermeável, transpirável e resistente ao vento e uma suave micro fibra no interior. São ideais para utilização no trabalho mas também durante atividades de lazer.



TPU **/TPU**

Es un tejido super elástico y tiene una alta resistencia al desgaste y la abrasión, así como a bajas temperaturas y a la humedad. Gracias a la elasticidad que proporciona a la prenda, ofrece libertad de movimientos y comodidad.

É um tecido superelástico e possui alta resistência ao desgaste e à abrasão, bem como a baixas temperaturas e umidade. Graças à elasticidade que proporciona à peça, oferece liberdade de movimentos e conforto.

CATEGORIAS DE RIESGOS CON RESPECTO A LOS EPIS (según nuevo reglamento 2016/425)

CAT.I

Los EPIS de esta categoría están destinados a proteger a los trabajadores de riesgos mínimos.

CAT.II

Se engloban a los equipos destinados a proteger al trabajador de riesgos de grado medio o elevado, pero no protegen de consecuencias mortales o irreversibles.

CAT.III

Esta categoría está pensada para equipos fabricados para proteger contra riesgos de consecuencias mortales o irreversibles.

EN ISO 13688:2013 +A1:2021

REQUISITOS GENERALES DEL VESTUARIO DE PROTECCIÓN

Los requisitos generales para la ropa de protección vienen especificados en la norma internacional, EN ISO 13688:2013+A:2021 esta norma especifica los requisitos generales de ergonomía, inocuidad, duración, envejecimiento, designación de tallas y marcado de la ropa de protección y proporciona la información que debe suministrar el fabricante. Las prendas tienen que ser proyectadas y fabricadas para ofrecer el máximo confort al usuario. Los componentes y materiales utilizados no deben hacer daño al usuario ni causar alergias, irritaciones o lesiones. La gama de tallas debe contar con las medidas del cuerpo.

Debe utilizarse en combinación con otra norma que contenga requisitos específicos de protección. Por lo tanto, una prenda de CAT I, II ó III deberá certificarse por la norma EN ISO 13688:2013+A1:2021+ otra norma.

EN 14404:2005+A1:2010

DISPOSITIVOS DE PROTECCIÓN INDIVIDUAL / Protectores de rodillas para trabajos que lo requieran.

La norma especifica los requisitos de la protección de las rodillas para un uso en posición de rodillas.

TIPO 1 → Normalmente se aplica directamente a la rodilla.

TIPO 2 → Rodillera independiente que se incorpora a los pantalones con bolsillo porta rodillera.

Nivel de protección 0: Ninguna protección.

Nivel de protección 1: Planta con pequeñas irregularidades.

Nivel de protección 2: Suelo con grandes irregularidades.

EN 342:2017



PRENDAS DE PROTECCIÓN CONTRA EL FRÍO / Temperaturas inferiores a -5°C.

Norma para prendas que protegen de lugares fríos, con una combinación de humedad, viento y una temperatura inferior a los -5° C. Los tejidos técnicos hacen que la prenda sea transpirable y cálida.

Y(B): I_{CLER} en [m² K/W] Aislamiento térmico medido en un maniquí móvil con sub-prendas B (OBLIGATORIO).

AP: Clase de permeabilidad al aire (clase de 1 a 3) (OBLIGATORIO).

WP: Resistencia a la penetración del agua (si la prenda no ha sido probada, el marcado correspondiente será X) (OPCIONAL).

EN 14058:2017



PRENDAS PARA PROTECCIÓN CONTRA AMBIENTES FRÍOS / -5°C a superiores.

Esta norma especifica los requisitos y métodos de ensayo para la protección del cuerpo contra los ambientes fríos. Estos efectos comprenden no sólo bajas temperaturas, sino también humedad y velocidad al aire.

Y: RCT: resistencia térmica (OBLIGATORIO).

Y: AP: permeabilidad al aire (OPCIONAL).

Y: I_{CLER} : Aislamiento térmico obligatorio para Rct clase 4. Opcional para clases 1 a 3. (OPCIONAL).

WP: Opcional si se ensaya por el fabricante. (Resistencia a la penetración de agua) (OPCIONAL).

Nota X: indica que la prenda no se ha sometido al ensayo.

EN ISO 11611:2015



PRENDAS DE PROTECCIÓN PARA SOLDADURA Y PROCEDIMIENTOS SIMILARES

Esta norma define las prestaciones y los requisitos mínimos de seguridad de las prendas estudiadas para proteger el cuerpo de chispas, salpicaduras de metal fundido y gotas producidas por soldaduras y procedimientos similares.

CLASE 1: Ligera formación de salpicaduras y gotas. 15 gotas

CLASE 2: Fuerte formación de salpicaduras y gotas. 25 gotas

Si la prenda ofrece protección limitada a la llama era indicado con A1+A2.

EN 343:2019

EN 343:2019



PROTECCIÓN CONTRA LAS INTEMPERIES/ -5°C a superiores.

Esta norma establece los materiales y las costuras de las prendas de protección contra lluvia, nieve, niebla y humedad. Las prendas se confeccionan con particular atención a las costuras, para garantizar el máximo confort.

- Y WP:** Penetración de agua (clase de 1 a 4) (OBLIGATORIO)
- Y RET:** Resistencia al vapor de agua. (clase de 1 a 4) (OBLIGATORIO)
- R** Test de torre de lluvia **(OPCIONAL se sustituirá por una X si no ha sido ensayada (OPCIONAL))**

EN ISO 20471:2013 +A1:2016

EN ISO 20471:2013+A1:2016

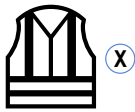

ROPA DE ALTA VISIBILIDAD / Método de ensayos y requisitos.

Esta norma internacional especifica los requisitos para la ropa de protección capaz de señalar visualmente la presencia del usuario destinada a hacerlo visible en situaciones de riesgo con cualquier tipo de luz diurna y cuando es iluminado en la oscuridad por los faros de un automóvil.

Cada prenda de alta visibilidad está certificada según se indica en la tabla detallada abajo, según las áreas mínimas de material flúor que permite una mayor visibilidad durante el día y una banda reflectante de luz artificial (faros de coches) que permite una mayor visibilidad por la noche.

X El número junto al pictograma indica la clase de la prenda de acuerdo con la tabla 1. (clase de 1 a 3).

TABLA 1 Superficies mínimas de material visible en m²

ÁREAS MÍNIMAS DE MATERIA VISIBLE	Clase de tipo 3	Clase de tipo 2	Clase de tipo 1
Material de fondo	0,80 m²	0,50 m²	0,14 m²
Material retrorreflectante	0,20 m²	0,13 m²	0,10 m²
Material combinado	-	-	0,20 m²

UNE EN 14325:2018

RESISTENCIA A LA PERMEACIÓN DE PRODUCTOS QUÍMICOS

Métodos de ensayo y clasificación de las prestaciones de los materiales, costuras, uniones y ensamblajes de la ropa de protección contra productos químicos. Permite clasificar los materiales según ciertas características en los siguientes párrafos:

- 4.4 Resistencia a la abrasión.
- 4.7 Resistencia al desgarre trapezoidal.
- 4.9 Resistencia a la tracción.
- 4.10 Resistencia a la perforación.
- * Destacamos estos puntos porque en el delantal DELTA solo se hicieron pruebas relativas a estos puntos.

UNE EN ISO 13998:2004

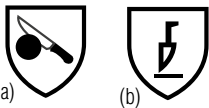

MANDILES, PANTALONES Y CHALECOS PROTECTORES CONTRA LOS CORTES Y PINCHAZOS PRODUCIDOS POR CUCHILLOS MANUALES

La norma especifica los requisitos mínimos para las prendas de protección que se van a utilizar con cuchillos manuales. Se usan en aquellos tipos de trabajo en los que un cuchillo con punta se mueve hacia el cuerpo del usuario.

Nivel 1: proporcionan algún tipo de protección para trabajos ligeros en los que no existen movimientos fuertes de corte hacia el cuerpo. (Pictograma a).

Nivel 2: son apropiados para ser usados en mataderos y operaciones de deshuesados y en industrias de proceso en las que se dirige directamente hacia el cuerpo. También cuchillos de hoja ancha en operaciones de corte en las que la punta del cuchillo puede estar dirigida hacia el cuerpo del usuario. (Pictograma b).

ISO 11612:2015

ISO 11612:2015



PRENDAS DE PROTECCIÓN CONTRA EL FUEGO. MATERIALES DE PROPAGACIÓN DE LA LLAMA

Esta norma define las prestaciones de las prendas estudiadas para proteger todo el cuerpo del calor y de las llamas; define los requisitos para monos y conjuntos de 2 piezas gracias al uso de materiales "ad hoc" y requisitos específicos de diseño que garantizan un nivel de prestaciones para cumplir la norma, siendo regulados por diferentes valores de resistencia al calor. La prenda puede resultar conforme aun sin valores de referencia de B a W.

- A** Propagación de la llama
- B** Calor convectivo (Clase 1 - 3)
- C** Calor radiante (Clase 1 - 4)
- D** Proyecciones de aluminio fundido (Clase 1 - 3)
- E** Proyecciones de hierro fundido (Clase 1 - 3)
- F** Calor por contacto (Clase 1-3)
- W** Resistencia a la penetración de agua
- Nota: X indica que la prenda no se ha sometido al ensayo.

EN ISO 14116

EN ISO 14116



ROPA DE PROTECCIÓN CON PROPAGACIÓN LIMITADA DE LA LLAMA

· Se ensaya para comprobar la no propagación de la llama, la no incandescencia residual, no aparición de agujeros y no desprender restos inflamados o fundidos (Index).

EN 14605



PROTECCIÓN HERMÉTICA A QUÍMICOS LÍQUIDOS

- Protección frente a chorro de químico líquido peligroso a presión.
- El traje se ensaya mediante una boquilla que proyecta un chorro de líquido a presión, a 1 m de distancia, a las partes vulnerables del traje (cremalleras, costuras,...)
- Se ensayan tanto el material como las costuras del traje.
- Las costuras de la prenda deben estar completamente selladas.
- Ensayo de permeación adicional indicando tiempo de detección de la permeación [Clase].

EN 14605



PROTECCIÓN HERMÉTICA A PULVERIZACIONES DE QUÍMICOS LÍQUIDOS

- Protección frente a un químico líquido peligroso pulverizado.
- El traje se somete a la pulverización del líquido de 4 boquillas con caudal unitario de 1l/m durante un minuto a 1,5m de distancia.
- Las costuras de la prenda deben estar completamente selladas.
- Ensayo de permeación adicional indicando tiempo de detección de la permeación [Clase].

EN ISO 13982-1



PROTECCIÓN QUÍMICA FRENTE A PARTÍCULAS SÓLIDAS SUSPENDIDAS EN EL AIRE

- Protección frente a partículas de químicos peligrosos.
- El traje se somete a un ambiente con solución salina de 0,6µm en una cabina.
- Un probador simula la actividad diaria sobre una cinta de caminar mediante tres ejercicios dentro de la cabina.
- Se valora la fuga hacia el interior de partículas [Clase].

EN 13034



PROTECCIÓN LIMITADA CONTRA PRODUCTOS QUÍMICOS LÍQUIDOS

- Protección frente a salpicaduras accidentales de químicos líquidos de baja peligrosidad o pequeña exposición.
- El traje se somete a la pulverización del líquido de 4 boquillas con caudal unitario de 0,4 l/m durante un minuto a 1,5m de distancia.
- No se realizan ensayos de permeación.

EN 1149-5



ROPA DE PROTECCIÓN ANTIESTÁTICA

- Evita la concentración de cargas electroestáticas las cuales podrían actuar como fuente de ignición en una atmósfera clasificada como explosiva.
- Se valora la resistencia superficial del material o el tiempo de disipación de carga electroestática.

EN 14126



ROPA DE PROTECCIÓN CONTRA AGENTES BIOLÓGICOS

- La protección biológica se identifica añadiendo una "B" tras el Tipo de protección química (6B, 5B, 4B, 3B...).
- Se ensaya la penetración de agentes biológicos por contacto mecánico con líquidos contaminados, la resistencia a la penetración de aerosoles líquidos contaminados y la resistencia a la penetración de partículas sólidas contaminadas [Clases].

EN 1073



ROPA DE PROTECCIÓN NO VENTILADA CONTRA LA CONTAMINACIÓN POR PARTÍCULAS RADIOACTIVAS

- No es aplicable a la radiación ionizante.
- Protección contra partículas con contaminación nuclear residual.
- Su hermeticidad se valora como en el traje del Tipo 5 [Clase].

CATEGORIAS DE RISCO EM RELAÇÃO A EPIS

(de acordo com o novo regulamento 2016/425)

CAT.I

Os EPs nesta categoria têm como objetivo proteger os trabalhadores de riscos mínimos.

CAT.II

Estão incluídos nos equipamentos destinados a proteger o trabalhador de riscos de médio ou alto grau, mas não protegem de consequências fatais ou irreversíveis.

CAT.III

Esta categoria se destina a equipamentos fabricados para proteção contra riscos de consequências fatais ou irreversíveis.

EN ISO 13688:2013 +A1:2021

REQUISITOS GERAIS DO VESTUÁRIO DE PROTEÇÃO

Os requisitos gerais para o vestuário de proteção são especificados na norma EN ISO 13688:2013+A:2021, que especifica os requisitos gerais de ergonomia, inocuidade, durabilidade, envelhecimento, designação de tamanhos e marcação do vestuário de proteção, bem como as informações a fornecer pelo fabricante. As peças de vestuário devem ser concebidas e fabricadas de modo a proporcionar o máximo de conforto ao utilizador. Os componentes e materiais utilizados não devem provocar danos ao utilizador nem causar alergias, irritações ou lesões. Os tamanhos devem estar de acordo com as medidas do corpo.

Deve ser usado em combinação com outro padrão que contenha requisitos de proteção específicos. Portanto, uma vestimenta CAT I, II ou III deve ser certificada pela EN ISO 13688: 2013 + A1: 2021 + outra norma.

EN 14404:2005+A1:2010

DISPOSITIVOS INDIVIDUAIS DE PROTEÇÃO / Protetores para os joelhos para trabalhos na posição ajoelhada.

Esta norma especifica os requisitos de proteção dos joelhos para uso na posição ajoelhada.

TIPO 1 → Aplicase normalmente diretamente ao joelho.

TIPO 2 → Almofada de joelho independente que é incorporada nas calças com bolso porta-almofada.

Nível de proteção 0: sem proteção.

Nível de proteção 1: piso com pequenas irregularidades.

Nível de proteção 2: piso com grandes irregularidades.

EN 342:2017

EN 342:2017



Y(B)
AP
WP

CONJUNTOS E PEÇAS DE PROTEÇÃO CONTRA O FRIO / Temperatura inferior a -5 °C.

Esta norma estabelece como características aplicáveis a peças de vestuário para proteção contra ambientes frios que combinam humidade, vento e uma temperatura inferior a a -5 °C. Os enchimentos e as técnicas de produção especiais tornam a peça muito transpirável e, simultaneamente, quente.

Y(B): I_{CLER} em [m² K/W] Isolamento térmico medio num manequim móvel com roupa interior B (OBRIGATÓRIO).

AP: Classe de permeabilidade ao ar (classe 1 a 3) (OBRIGATÓRIO).

WP: Resistência á penetração da água (se a peça de roupa não foi testada, será marcado com X) (OPCIONAL)..

EN 14058:2017

EN 14058:2017



Y
Y
Y
WP

PEÇAS PARA PROTEÇÃO CONTRA AMBIENTES FRIOS / de -5 °C a temperaturas superiores.

Esta norma especifica os requisitos e métodos de teste para o desempenho de peças de vestuário simples para proteção do corpo contra ambientes frios, excluindo requisitos específicos para peças de proteção da cabeça, calçado ou luvas de proteção para evitar ou arrefecimento local.

Y: RCT: Classe de resistência térmica (OBRIGATÓRIO).

Y: AP: Classe de permeabilidade ao ar (OPCIONAL).

Y: I_{CLER} Isolamento térmico obrigatório para Rct classe 4é opcional para classes de 1 a 3 (OPCIONAL).

WP: Opcional, se ensaiada pelo fabricante (OPCIONAL).

Nota X: peça de vestuário não foi ensaiada.

EN ISO 11611:2015

EN ISO 11611:2015



CLASSE 1 A1+A2

VESTUÁRIO DE PROTEÇÃO PARA UTILIZAÇÃO DURANTE A SOLDADURA E PROCESSOS ASSOCIADO

Esta norma define as características e os requisitos mínimos de segurança das peças de vestuário destinadas a proteger o corpo contra faíscas, salpicos de metal fundido e gotas produzidas por soldadura ou processos associados.

CLASSE 1: ligeira formação de salpicos e gotas. 15 gotas

CLASSE 2: formação forte de salpicos e gotas. 25 gotas

Se a vestimenta oferece proteção contra chamas limitada, ela foi indicada com A1 + A2."

EN 343:2019



PROTEÇÃO CONTRA O CLIMA/ -5 °C a temperaturas superiores.

Esta norma estabelece as características dos materiais e das costuras das peças de vestuário de proteção contra a precipitação (chuva, neve), a névoa e a humidade do solo. As peças de vestuário são concebidas e produzidas com materiais impermeáveis e transpiráveis, com uma atenção especial às costuras, para garantir o máximo de conforto.

- Y WP:** Penetração de água (classe de 1 a 4) (OBRIGATÓRIO)
- Y RET:** resistência ao vapor de água. (classe de 1 a 4) (OBRIGATÓRIO)
- R** Teste de torre de chuva (OPCIONAL) **será substituído por um X se não tiver sido testado (OPCIONAL)**

EN ISO 20471:2013 +A1:2016

EN ISO 20471:2013+A1:2016



VESTUÁRIO DE ALTA VISIBILIDADE / Método de teste e requisitos.

Esta norma internacional especifica os requisitos para o vestuário de proteção destinado a sinalizar visualmente a presença do utilizador para que seja visto em condições perigosas com qualquer tipo de luz diurna e quando é iluminado na escuridão pelos faróis de um automóvel.

Cada peça de vestuário de alta visibilidade é certificada tal como indicado na tabela abaixo, de acordo com as áreas mínimas de material de flúor que permite maior visibilidade durante o dia e uma banda refletora de luz artificial (faróis de automóveis) que permite maior visibilidade durante a noite.

X O número ao lado do pictograma indica a classe da peça de acordo com a tabela 1 (classe 1 e 3).

Tabela 1 Superfícies mínimas de material de visibilidade em m²

ÁREAS MÍNIMAS DE MATERIAL VISÍVEL	Peças de classe 3	Peças de classe 2	Peças de classe 1
Material de fundo	0,80 m ²	0,50 m ²	0,14 m ²
Material retrorrefletor	0,20 m ²	0,13 m ²	0,10 m ²
Material combinado	-	-	0,20 m ²

UNE EN 14325:2018

RESISTÊNCIA À PERMEABILIDADE CONTRA PRODUTOS QUÍMICOS

Métodos de teste e classificação do desempenho dos materiais, costuras, uniões e montagens do vestuário de proteção contra produtos químicos. Permite classificar os materiais de acordo com determinadas características: nos parágrafos seguintes:

- 4.4 Resistência à abrasão.
- 4.7 Resistência ao rasgão trapezoidal.
- 4.9 Resistência à tração.
- 4.10 Resistência à perfuração.

* Destacamos estes pontos porque no avental DELTA apenas foram realizados testes relacionados com estes pontos.

UNE EN ISO 13998:2004

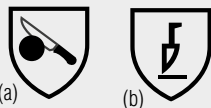

AVENTAIS, CALÇAS E COLETES DE PROTEÇÃO CONTRA CORTES E FURROS PRODUZIDOS POR FACAS MANUAIS.

A norma especifica os requisitos mínimos para peças de vestuário de proteção a utilizar com facas manuais. São utilizados naqueles tipos de trabalho nos quais uma faca pontiaguda se move na direção do corpo do utilizador.

Nível 1: fornecem algum tipo de proteção para trabalhos leves nos quais não existem movimentos fortes de corte na direção do corpo. (Pictograma a).

Nível 2: são adequados para utilização em matadouros e operações de desossar e nas indústrias de processo nas quais se dirigem diretamente para o corpo. Também em facas de lâminas largas em operações de corte nas quais a ponta da faca possa estar direcionada para o corpo do utilizador. (Pictograma b).

ISO 11612:2015

ISO 11612:2015



VESTUÁRIO DE PROTEÇÃO-PROTEÇÃO CONTRA INCÊNDIOS MATERIAIS DE PROPAGAÇÃO DE CHAMA

Esta norma define o desempenho das peças de vestuário estudadas para proteger todo o corpo do calor e das chamas; define os requisitos para peças únicas e conjuntos de 2 peças graças à utilização de materiais "ad hoc" e requisitos específicos de design que garantem um nível de desempenho para cumprimento da norma, sendo regulados por diferentes valores de resistência térmica. O peça de vestuário pode estar em conformidade mesmo sem valores de referência de B a W.

- A** Propagação de chama
 - B** Calor convectivo (Classe de 1 a 3)
 - C** Calor radiante (Classe de 1 a 4)
 - D** Projeções de alumínio fundido (Classe de 1 a 3)
 - E** Projeções de ferro fundido (Classe de 1 a 3)
 - F** Calor de contato (Classe 1-3)
 - W** Resistência à penetração de água
- Nota: X indica que a peça de vestuário não foi submetida ao teste.

EN ISO 14116

EN ISO 14116



ROUPA DE PROTEÇÃO COM PROPAGAÇÃO LIMITADA DE CHAMA

· É testado para verificar a não propagação da chama, a incandescência não residual, o não aparecimento de orifícios e a ausência de restos inflamados ou fundidos (Índice).

EN 14605



PROTEÇÃO HERMÉTICA PARA PRODUTOS QUÍMICOS LÍQUIDOS

- Proteção contra jato de produto químico líquido perigoso sob pressão.
- O traje é testado por meio de um bico que projeta um jato de líquido sob pressão, a uma distância de 1 m, sobre as partes vulneráveis do traje (zíperes, costuras, etc ...).
- As costuras da vestimenta devem estar totalmente seladas.
- Teste de permeação adicional indicando o tempo de parada da permeação [Classe].

EN 14605



PROTEÇÃO HERMÉTICA PARA PULVERIZAÇÃO QUÍMICA LÍQUIDA

- Proteção contra um produto químico líquido perigoso pulverizado.
- O traje é submetido à pulverização do líquido a partir de 4 bicos com vazão unitária de 1l / m por um minuto a uma distância de 1,5 m.
- As costuras da vestimenta devem estar totalmente seladas.
- Teste de permeação adicional indicando o tempo de parada da permeação [Classe].

EN ISO 13982-1



PROTEÇÃO QUÍMICA CONTRA PARTÍCULAS SÓLIDAS SUSPENSAS NO AR

- Proteção contra partículas químicas perigosas.
- O traje será submetido a um ambiente salino de 0,6µm em uma cabine.
- Um testador simula a atividade diária em uma esteira usando três exercícios dentro da cabine.
- O vazamento para o interior das partículas [Classe] é avaliado.

EN 13034



PROTEÇÃO LIMITADA CONTRA PRODUTOS QUÍMICOS LÍQUIDOS

- Proteção contra respingos acidentais de produtos químicos líquidos de baixo perigo ou pouca exposição.
- O traje é submetido à pulverização do líquido a partir de 4 bicos com vazão unitária de 0,4 l / m por um minuto a uma distância de 1,5 m.
- Não são realizados testes de permeação.

EN 1149-5



ROUPA DE PROTEÇÃO ANTISTÁTICA

- Evite a concentração de cargas eletrostáticas que possam atuar como fonte de ignição em uma atmosfera classificada como explosiva.
- É avaliada a resistência superficial do material ou o tempo de dissipação de carga eletrostática.

EN 14126



ROUPAS DE PROTEÇÃO CONTRA AGENTES BIOLÓGICOS

- A proteção biológica é identificada adicionando um "B" após o Tipo de proteção química (6B, 5B, 4B, 3B ..).
- São testadas a penetração de agentes biológicos por contato mecânico com líquidos contaminados, a resistência à penetração de aerossóis líquidos contaminados e a resistência à penetração de partículas sólidas contaminadas [Classes].

EN 1073



ROUPA DE PROTEÇÃO NÃO VENTILADA CONTRA POLUIÇÃO POR PARTÍCULAS RADIOATIVAS

- Não aplicável à radiação ionizante.
- Proteção contra partículas com contaminação nuclear residual.
- Sua estanqueidade é avaliada como no traje Tipo 5 [Classe].

REFERENCIA REFERÊNCIA	NOMBRE NOME	PÁGINA PÁGINA	REFERENCIA REFERÊNCIA	NOMBRE NOME	PÁGINA PÁGINA	REFERENCIA REFERÊNCIA	NOMBRE NOME	PÁGINA PÁGINA
111 (NEW)	FLEX LIGHT	30/91	671	FLEX	31/86	894BNEW (NEW)	ASTON	119
121	FLEX LIGHT	30/91	680	FLEX	31/84	894DNEW (NEW)	ASTON	119
131	FLEX LIGHT	30/91	681	FLEX	31/86	894RY	ASTON	118
141	FLEX	29/91	690	FLEX	31/84	897	SPLENDOR	112
142	FLEX	29/96	691	FLEX	31/86	899B	ORION	111
151	FLEX	29/91	710DN	TÉRMICO	108	899DN	ORION	111
152	FLEX	29/96	710GY	TÉRMICO	108	911	INDUSTRIAL	53/95
160	FLEX	28	711DN	TÉRMICO	108	920	INDUSTRIAL	53/85
161	FLEX	28/90	711GY	TÉRMICO	108	930	INDUSTRIAL	53/82
170	FLEX	26	720GY	TÉRMICO	110	932	INDUSTRIAL	53/82
171	FLEX	26/90	721GY	TÉRMICO	110	940	INDUSTRIAL	52
172	FLEX	27/96	730DN	UNDERWEAR	49/109	941	INDUSTRIAL	52
173	FLEX	27/101	732DN (NEW)	UNDERWEAR	49/109	942	INDUSTRIAL	52
180	FLEX	26	740DN (NEW)	ACTIVPRO	49/110	950	INDUSTRIAL	52/92
181	FLEX	26/90	770 (NEW)	ECO	6/84	951	INDUSTRIAL	52/92
182	FLEX	27/96	780	FLEX	30/83	952	INDUSTRIAL	52/92
192	FLEX	27/96	802RHAZUL	IGUAZU	126	960	TOP RANGE	34
250	SOLDADOR	150	802RHVERDE	IGUAZU	126	961	TOP RANGE	34/92
250C	SOLDADOR	150	802RHYEL	IGUAZU	126	962	TOP RANGE	36/97
251C	SOLDADOR	151	804RHAZUL	DANUBIO	126	963	TOP RANGE	35/94
251H	SOLDADOR	151	804RHVERDE	DANUBIO	126	964	TOP RANGE	36/85
252A	SOLDADOR	151	804RHYEL	DANUBIO	126	977B	ONIX	40/85
252AH	SOLDADOR	151	820AZUL	VIANA	115	977GY	ONIX	40/85
252B	SOLDADOR	151	827	AKILES	114	980	TOP RANGE	34
252BH	SOLDADOR	151	830D	EXPLORER	46/88	981	TOP RANGE	34/92
253A	SOLDADOR	150	832	TEIDE	104	982	TOP RANGE	36/97
253B	SOLDADOR	150	833	DALLAS	103	984B	SNOW	48/89
352A	SOLDADOR	150	836AZ	INDUSTRIAL	55	984DN	SNOW	48/89
450	SOLDADOR	150	837	PROFESIONAL	35/102	986	SPRING	47/88
451C	SOLDADOR	151	838AZ	INDUSTRIAL	55/94	988 (NEW)	SUMMER	48/89
451H	SOLDADOR	151	839BL	BERGARA	56/93/151	990	TOP RANGE	34
452A	SOLDADOR	151	840D	WALKER	47/87	991	TOP RANGE	34/92
453A	SOLDADOR	150	844	FISHERMAN	102	992	TOP RANGE	36/97
603	INDUSTRIAL	56/82	845BL	INDUSTRIAL	55	994	TOP RANGE	36/85
604	INDUSTRIAL	56/82	846AZ	INDUSTRIAL	54	1188B3456PRO	STEELGEN	143
613	INDUSTRIAL	57/87	846GY	INDUSTRIAL	54	1188B456PRO	STEELGEN	143
614	INDUSTRIAL	57/87	848GY	INDUSTRIAL	54/93	1188B56PRO	STEELGEN	144
617	TOP RANGE	37/86	849BL	INDUSTRIAL	55/94	1188B56	STEELGEN	146
618	TOP RANGE	37/86	852	INDUSTRIAL	58/95	1188B56A	STEELGEN	145
633	INDUSTRIAL	58/82	860	WESTPORT	103	1188B56FR	STEELGEN	144
634	INDUSTRIAL	58/82	878	TIMBER	114	1188B56T	STEELGEN	145
643	INDUSTRIAL	57/83	881	BAKER	105	1188BAPPE	STEELGEN	146
644	INDUSTRIAL	57/83	882B	REPORTERO BASIC	104	1188BPPE	STEELGEN	146
647	TOP RANGE	37/83	885PU	BUTCHER	105/132	1188CPPE	STEELGEN	146
648	TOP RANGE	37/83	890GRIS	HIMALAYA	120	1188CQ	STEELGEN	147
670	FLEX	31/84	890MARINO	HIMALAYA	120	1188GPPE	STEELGEN	146

REFERENCIA REFERÊNCIA	NOMBRE NOME	PÁGINA PÁGINA	REFERENCIA REFERÊNCIA	NOMBRE NOME	PÁGINA PÁGINA	REFERENCIA REFERÊNCIA	NOMBRE NOME	PÁGINA PÁGINA
1851DN	SAILOR	46/113	HV714ORA	STRAND	69	HV984DN (NEW)	SNOW	68
1890DN	PEGASUS	120	HV714TYEL	STRAND PLUS	69	HV1752	NILO	77/127
1894DN	VENTUS	119	HV714YEL	STRAND	69	HV1772	URSUS	70
1894B	VENTUS	119	HV717	ELBRUS	70	HV9810	URAL	74
1895B	NEW BARI	41/101	HV718	ASTUN	70	HV9820	ALPE	74
1895DN	NEW BARI	41/101	HV720BCAZUL	GALES	63	HV9910	FRAGATA	75
2881DN	DISCOVERY	41/100	HV720BCGRIS	GALES	63	HVT	STRAP	68
2881G	DISCOVERY	41/100	HV720BCVERDE	GALES	63	JULIET	MANULATEX	135
2890DN	ARTIC	42/112	HV720BCML	GALES	63	LIGHTINOX	MANULATEX	133
2890G	ARTIC	42/112	HV720BCROYAL	GALES	63	LIMA	MANULATEX	136
2890R	ARTIC	42/112	HV720BCT	GALES	64	MAILLINOX	MANULATEX	133
2891	RIVER	45/113	HV720	GALES	62	T804RHAZUL	DANUBIO	126
2894	TIFÓN	43/116	HV720ML	GALES	62	T804RHVERDE	DANUBIO	126
2895	KOHALA	45/117	HV721BCAZUL	GALES	65	W890MARINO	HIMALAYA	120
2898	APOLO	43/116	HV728	BRAYTON	65	W894RY	ASTON	118
2899B	COLUMBUS	42/111	HV730BCAZUL	EIRE	63	W894DN	ASTON	118
2910 (NEW)	CANADA	115	HV730BCML	EIRE	63	W894B	ASTON	118
2967	ATRIUM	44/117	HV730	EIRE	62	W894ROJO	ASTON	118
3894	KAMALEÓN	44/118	HV730ML	EIRE	62			
BRAVO	MANULATEX	136	HV731BCAZUL	EIRE	65			
CC890	CUBRECUELLO	120	HV741	GLASGOW	76			
CH225	CHOIVA	122	HV742	OXFORD	76			
CH322	CHOIVA	122	HV743	HARKER	64			
CHAL925A	CHOIVA	137	HV745 (NEW)	MAKATI	67			
CHAL925B	CHOIVA	137	HV746BC	DOVER	66			
CHAL950A	CHOIVA	138	HV748BC	DOVER	66			
CHAL950B	CHOIVA	138	HV750	POSEIDÓN	78/128			
CHEN280	CHOIVA	128	HV751	NEPTUNE	78/128			
CHEN925B	CHOIVA	137	HV752	LAGON	77/127			
CHEN925V	CHOIVA	137	HV760	ATLANTIS	76			
CHEN950B	CHOIVA	138	HV770	TIBET	71			
CHEN950V	CHOIVA	138	HV771	NEPAL	71			
CHFP3935A	CHOIVA	135	HV772	ANDES	71			
CHFP3935B	CHOIVA	135	HV773	PIRINEOS	71			
CHFP3935T	CHOIVA	135	HV780	CHESTER	73			
CHJT270	CHOIVA	121	HV781	URANO	73			
CHJT724	CHOIVA	121	HV790	CÁRPATOS	72			
CHPL309	CHOIVA	123	HV791	STRATOS	72			
CHPL312	CHOIVA	123	HV792	KENYA	72			
DELTA	MANULATEX	134	HV793	MITIKA	72			
DELTA MONOBLOCK	MANULATEX	134	HV810	KRETA	67			
FLEXINOX	MANULATEX	132	HV812	HYDRA	67			
HV703	REFLECTA	74	HV814	ITAKA	67			
HV708	REFLEX	69	HV816	KYOTO	67			
HV709	REFLECTOR	75	HV820	KARELIA	67			
HV710	GALAXY	75	HV984B (NEW)	SNOW	68			

CAMISETAS
T-SHIRT



633 PÁG. 58/82



634 PÁG. 58/82



930 PÁG. 53/82



932 PÁG. 53/82



HV721BCAZUL PÁG. 65



HV731BCAZUL PÁG. 65

POLOS
POLOS



603 PÁG. 56/82



604 PÁG. 56/82



643 PÁG. 57/83



644 PÁG. 57/83



647 PÁG. 37/83



648 PÁG. 37/83



670 PÁG. 31/84



680 PÁG. 31/84



690 PÁG. 31/84



770 PÁG. 6/84



780 PÁG. 30/83



920 PÁG. 53/85



964 PÁG. 36/85



977B PÁG. 40/85



977GY PÁG. 40/85



994 PÁG. 36/85



HV720 PÁG. 62



HV730 PÁG. 62



HV720BC PÁG. 63



HV720BC PÁG. 63



HV720BC PÁG. 63



HV720BC PÁG. 63



HV720BCT PÁG. 64



HV730BC PÁG. 63



613 PÁG. 57/87



614 PÁG. 57/87



617 PÁG. 37/86



618 PÁG. 37/86



671 PÁG. 31/86



681 PÁG. 31/86



691 PÁG. 31/86



HV720ML PÁG. 62



HV730ML PÁG. 62



HV720BCML PÁG. 63



HV730BCML PÁG. 63

JERSEYS
SWEAT-SHIRT



899B PÁG. 111



899DN PÁG. 111



897 PÁG. 112



2899B PÁG. 42/111



HV790 PÁG. 72



HV791 PÁG. 72



HV792 PÁG. 72



HV793 PÁG. 72

FORRO POLAR
POLAR



890GRIS PÁG. 120



890MARINO PÁG. 120



1890DN PÁG. 120

W890MARINO PÁG. 120



2890DN PÁG. 42/112



2890G PÁG. 42/112



2890R PÁG. 42/112



HV770 PÁG. 71



HV771 PÁG. 71



HV772 PÁG. 71



HV773 PÁG. 71



HV1772 PÁG. 70

CHAQUETAS
CASACO



160 PÁG. 28



170 PÁG. 26



180 PÁG. 26



960 PÁG. 34



980 PÁG. 34



990 PÁG. 34



940 PÁG. 52



941 PÁG. 52



942 PÁG. 52



846AZ PÁG. 54



846GY PÁG. 54



836AZ PÁG. 55



845BL PÁG. 55



894BNEW PÁG. 119



894DNNEW PÁG. 119



894RY PÁG. 118

W894RY PÁG. 118



W894DN PÁG. 118



W894B PÁG. 118



894ROJO PÁG. 118



1894B PÁG. 119

1894DN PÁG. 119

2894 PÁG. 43/116

2895 PÁG. 45/117

2898 PÁG. 43/116

2967 PÁG. 44/117

3894 PÁG. 44/118



HV746BC PÁG. 66

HV747BC PÁG. 66

HV9810 PÁG. 74

HV9820 PÁG. 74

HV9910 PÁG. 75

**CAZADORAS
BLUSÃO**

827 PÁG. 114



1851DN PÁG. 46/113

CH322 PÁG. 122

HV709 PÁG. 75

HV710 PÁG. 75

**PARKAS
PARKAS**

2891 PÁG. 45/113

2910 PÁG. 115



878 PÁG. 114

820AZUL PÁG. 115

CHPL309 PÁG. 123

CHPL312 PÁG. 123

HV703 PÁG. 74

HV780 PÁG. 73

HV781 PÁG. 73



HV741 PÁG. 76

HV742 PÁG. 76

HV760 PÁG. 76

CHJT24 PÁG. 121

**CHALECOS
COLETES**

173 PÁG. 27/101

844 PÁG. 102



832 PÁG. 104

882B PÁG. 104

860 PÁG. 103

833 PÁG. 103

837 PÁG. 35/102

2881DN PÁG. 41/100

2881G PÁG. 41/100



1895DN PÁG. 41/101

1895B PÁG. 41/101

881 PÁG. 101

885PU PÁG. 105/132

HV714YEL PÁG. 69

HV714ORA PÁG. 69

HV714TYEL PÁG. 69



HVT PÁG. 68

HV708 PÁG. 69

HV717 PÁG. 70

HV718 PÁG. 70

**PANTALONES
CALÇAS**

848GY
PÁG.
54/93

838AZ
PÁG.
55/94



849BL
PÁG.
55/94

839BL
PÁG.
56/93
/151

111
PÁG.
30/91

121
PÁG.
30/91

131
PÁG.
30/91

141
PÁG.
29/91

151
PÁG.
29/91



161
PÁG.
28/90

950
PÁG.
52/92

951
PÁG.
52/92

952
PÁG.
52/92

961
PÁG.
34/92

981
PÁG.
34/92

991
PÁG.
34/92



171
PÁG.
26/90

181
PÁG.
26/90

988
PÁG.
48/89

986
PÁG.
47/88

984B
PÁG.
48/89

984DN
PÁG.
48/89

830D
PÁG.
46/88



840D
PÁG.
47/87

HV728
PÁG. 65

HV745
PÁG. 67

HV748BC
PÁG. 66

HV810
PÁG. 67

HV812
PÁG. 67

HV814
PÁG. 67



**PANTALON CORTO
CALÇÕES**



**PETOS
JARDINEIRAS**



**BUZOS
FATO-MACACO**



**ROPA DE AGUA
ROUPA DE CHUVA**





HV1752
PÁG. 77/127

ROPA TÉRMICA
ROUPA TÉRMICA



740DN PÁG. 49/110



730DN PÁG. 49/109



732DN PÁG. 49/109



710DN PÁG. 108



710GY PÁG. 108



711DN PÁG. 108



711GY PÁG. 108



720GY PÁG. 110



721GY PÁG. 110

SOLDADOR
SOLDADOR



250 PÁG. 150



250C PÁG. 150



251C PÁG. 151



251H PÁG. 151



252A PÁG. 151



252AH PÁG. 151



252B PÁG. 151



252BH PÁG. 151



253A PÁG. 150



253B PÁG. 150



352A
PÁG. 150



450 PÁG. 150



451C PÁG. 151



451H PÁG. 151



452A PÁG. 151



453A PÁG. 150



839BL
PÁG. 56/93 /151

DELANTALES
AVENTAL



CHAL925A
PÁG. 137



CHAL925B
PÁG. 137



CHEN925B
PÁG. 137



CHEN925V
PÁG. 137



CHFP3935A
PÁG. 135



CHFP3935B
PÁG. 135



CHFP3935T
PÁG. 135



BRAVO
PÁG. 136



DELTA
PÁG. 134



DELTA MONOBLOCK
PÁG. 134



JULIET
PÁG. 135



LIMA
PÁG. 136



MANGUITOS
MANGUITOS



OTROS
OUTRO

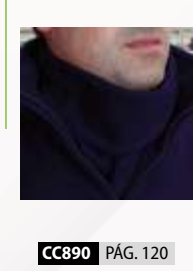
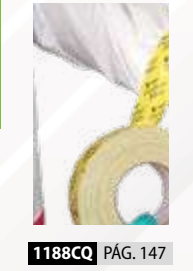





DURANTE LA JORNADA LABORAL EL TRABAJADOR SE SOMETE A TRABAJOS EXIGENTES DONDE LAS PRENDAS SE DESGASTAN NOTABLEMENTE. PARA PODER DESEMPEÑAR ESTE TIPO DE TRABAJOS, EN ESTE APARTADO PUEDE DESCUBRIR LA »**SERIE FLEX**, UNA GAMA DISEÑADA PARA PODER OFRECER LA »**MÁXIMA SEGURIDAD** GRACIAS A SU CONFECCIÓN »**CON COSTURAS REFORZADAS CON TRIPLE PESPUNTE**, APORTANDO A LA PRENDA UNA GRAN RESISTENCIA EN LAS ZONAS DE MAYOR DESGASTE. ESTA GAMA ADEMÁS ESTÁ »**CONFECCIONADA CON TEJIDOS ELÁSTICOS** QUE APORTAN UN »**GRAN CONFORT**, ADAPTÁNDOSE A CUALQUIER TIPO DE MOVIMIENTO.

DURANTE O DIA DE TRABALHO, OS TRABALHADORES ESTÃO SUJEITOS A TRABALHOS EXIGENTES NOS QUAIS O VESTUÁRIO ESTÁ SUJEITO A UM DESGASTE CONSIDERÁVEL. PARA PODER REALIZAR ESTE TIPO DE TRABALHO, NESTA SECÇÃO PODE DESCOBRIR A »**SERIE FLEX**, UMA GAMA CONCEBIDA PARA PROPORCIONAR A »**MÁXIMA SEGURANÇA** GRAÇAS AO SEU FABRICO »**COM COSTURAS REFORÇADAS COM TRIPLO PESPONTO**, QUE TORNA A PEÇA DE VESTUÁRIO ALTAMENTE RESISTENTE NAS ZONAS DE MAIOR DESGASTE. ADICIONALMENTE, ESTA GAMA É »**FABRICADA COM TECIDOS ELÁSTICOS** QUE PROPORCIONAM »**ELEVADO CONFORTO**, ADAPTANDO-SE A QUALQUER TIPO DE MOVIMENTO.

170 180

CHAQUETA MULTIBOLSILLOS

- 68% algodón, 30% poliéster y 2% elastano de 260 g/m², tejido negro en 100% poliéster.
- Bolsillos laterales con cierre con cremallera.
- Puños elásticos.
- Elástico en la cintura.
- Cierre frontal con cremallera y tapeta.

CASACO MULTIBOLSOS

- 68% algodão, 30% poliéster e 2% elastano de 260 g/m², tecido preto 100% poliéster.
- Bolsos laterais com fecho de correr.
- Punhos elásticos.
- Cintura elástica.
- Fecho de correr dianteiro com carcela.



Elástico
Elástico



Triple Costura
Tripla Costura



260 g/m²
260 g/m²



Video

Tallas: XS | S | M | L | XL | XXL | 3XL | 4XL
(170)



170
Gris-Negro
Cinzento-Preto

Cierre de gancho y bucle
Fecho de gancho y laço



180
Marino-Negro
Azul marinho-Preto

Bolsillos laterales con
cierre con cremallera
Bolsos laterais com
fecho de correr

Puños elásticos
Punhos elásticos



171 181

PANTALÓN MULTIBOLSILLOS

- 68% algodón, 30% poliéster y 2% elastano de 260 g/m², tejido negro en 100% poliéster.
- Elástico en la cintura.
- Bolsillos frontales y traseros con refuerzo y cierre de gancho y bucle
- Apertura para rodilleras.
- Cierre de cremallera y botón
- Refuerzo extra en la parte trasera (zona de mayor desgaste).

CALÇAS MULTIBOLSOS

- 68% algodão, 30% poliéster e 2% elastano de 260 g/m², tecido preto 100% poliéster.
- Cintura elástica
- Bolsos dianteiros e traseiros reforçados, com fecho de gancho y laço.
- Abertura para as joelheiras.
- Fecho de correr e botões.
- Reforço extra na parte traseira (zona de maior desgaste).



Elástico
Elástico



Triple Costura
Tripla Costura



Rodillera Acoplable
Joelheira Acopláveis



260 g/m²
260 g/m²

Tallas: XS(36) | S(38/40) | M(42/44) | L(46/48)
XL(50/52) | XXL(54/56) | 3XL(58/60)

Cierre de gancho
y bucle
Fecho de gancho
y laço



Refuerzo extra
parte trasera
Reforço extra
parte traseira

Refuerzo
Reforço

181
Marino-Negro
Azul marinho-
Preto



R202
Rodillera
Jolheira



171
Gris-Negro
Cinzento-Preto



Apertura para
rodilleras
Abertura para
as joelheiras



173

CHALECO MULTIBOLSILLOS

- 68% algodón, 30% poliéster y 2% elastano.
- Tejido elástico, cierre frontal con cremallera.
- Dos bolsillos superiores con cierre de gancho y bucle y cuatro en la parte inferior, dos de ellos con cierre de gancho y bucle y dos con cremallera.
- Elástico en la cintura.
- Tiras reflectantes y refuerzo en la parte superior.
- Espalda más larga.

COLETE MULTIBOLSOS

- 68% algodão, 30% poliéster e 2% elastano.
- Elástico com fecho de correr dianteiro.
- Dois bolsos superiores com fecho de gancho e laço e quatro na parte inferior, dois com fecho de gancho e laço e dois com fecho de correr.
- Elástico na cintura.
- Tiras reflectoras e reforço na parte superior.
- Costas mais compridas.



Elástico
Elástico



Ligero
Ligeira

Tallas: S | M | L | XL | XXL | 3XL



173
Gris-Negro
Cinzento-Preto

Refuerzo
Reforço

Multibolsillos
Multibolsos



Espalda más larga
Costas mais comprida



172
Gris-Negro
Cinzento-Preto



Refuerzo extra parte trasera
Reforço extra parte traseira



182
Marino-Negro
Azul marinho-Preto



192
Marrón-Negro
Castanho-Preto

Triple costura
Tripla costura

172 182 192

PANTALÓN MULTIBOLSILLOS

- 68% algodón, 30% poliéster y 2% elastano de 260 g/m², tejido negro en 100% poliéster.
- Elástico en la cintura.
- Bolsillos frontales y traseros con refuerzo y cierre de gancho y bucle.
- Cierre de cremallera y botón
- Refuerzo extra en la parte trasera (zona de mayor desgaste).

CALÇAS MULTIBOLSOS

- 68% algodão, 30% poliéster e 2% elastano de 260 g/m², tecido preto 100% poliéster.
- Cintura elástica
- Bolsos dianteiros e traseiros reforçados, com fecho de gancho e laço.
- Fecho de correr e botões.
- Reforço extra na parte traseira (zona de maior desgaste).



Elástico
Elástico



Triple Costura
Tripla Costura



260 g/m²
260 g/m²



Vídeo

Tallas: S(38/40) | M(42/44) | L(46/48) | XL(50/52)
XXL(54/56) | 3XL(58/60)

160 COTTON FLEX

CHAQUETA MULTIBOLSILLOS

- 97% algodón + 3% elastano de 245 grms.
- Cremallera frontal.
- Dos bolsillos laterales abiertos y dos bolsillos en el pecho con cierre de botón a presión.
- Puño elástico con cierre de gancho y bucle ajustable.
- Cintura ajustable con botones a presión.
- Elásticos laterales en la espalda.

CASACO MULTIBOLSOS

- 97% algodão + 3% elastano de 245 grms.
- Fecho de correr dianteiro.
- Dois bolsos laterais abertos e dois bolsos no peito a fechar com botões de pressão.
- Punho elástico com fecho com gancho y laço ajustável.
- Cintura ajustável com botões de pressão.
- Elásticos laterais nas costas.



Elástico
Elástico



Ligero
Ligeira



245 g/m²
245 g/m²



Vídeo

Tallas: S | M | L | XL | XXL | 3XL



Puños con cierre de gancho y bucle
Punhos com fecho de gancho y laço



Elásticos en espalda
Elástico nas costas

Bolsillos laterales para herramientas
Bolsos laterais para ferramentas



Elásticos en cintura y rodillas
Cintura elástica e joelhos

161 COTTON FLEX

PANTALÓN MULTIBOLSILLOS

- 97% algodón + 3% elastano de 245 grms.
- Cierre con cremallera y botón.
- Dos bolsillos delanteros abiertos y dos detrás con botón a presión.
- Bolsillos laterales en pierna con cierre de botón a presión
- Elásticos en la cintura y en la rodilla.

CALÇA MULTIBOLSOS

- 97% algodão + 3% elastano de 245 grms.
- Fecho com botão e fecho.
- Dois bolsos á frente abertos e dois atrás com botão de pressão.
- Bolsos laterais na perna com fecho de botão de pressão.
- O elástico na cintura e na zona do joelho.



Elástico
Elástico



Ligero
Ligeira



245 g/m²
245 g/m²

Tallas: S(38/40) | M(42/44) | L(46/48) | XL(50/52)
XXL(54/56) | 3XL(58/60)



160
Verde
Verde



Cierre frontal de cremallera
Fecho de correr dianteiro

161
Verde
Verde



141
Marino
Azul marinho



151
Gris
Cinzentos



141 151

PANTALÓN MULTIBOLSILLOS

- 68% algodón, 30% poliéster y 2% elastano de 260 g/m².
- Elástico en la cintura.
- Dos bolsillos abiertos frontales y dos bolsillos traseros con cierre de gancho y bucle.
- Apertura para rodilleras.
- Cierre de cremallera y botón.
- Refuerzo extra en la parte trasera (zona de mayor desgaste).

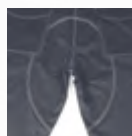

Refuerzo extra parte trasera
Reforço extra parte traseira

CALÇAS MULTIBOLSOS

- 68% algodão, 30% poliéster e 2% elastano de 260 g/m².
- Cintura elástica.
- Dois bolsos dianteiros abertos e traseiros com fecho de gancho e laço.
- Abertura para as joelheiras.
- Fecho de correr e botões.
- Reforço extra na parte traseira (zona de maior desgaste).



Apertura para rodilleras
Abertura para as joelheiras



Elástico
Elástico



Triple Costura
Tripla Costura



Rodillera Acoplable
Joelho Acopláveis



260 g/m²
260 g/m²



Video

Tallas: XS(36) | S(38/40) | M(42/44) | L(46/48)
XL(50/52) | XXL(54/56) | 3XL(58/60)

Refuerzo extra parte trasera
Reforço extra parte traseira

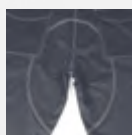

142 152

PANTALÓN MULTIBOLSILLOS

- 68% algodón, 30% poliéster y 2% elastano de 260 g/m².
- Elástico en la cintura.
- Dos bolsillos abiertos frontales y dos bolsillos traseros con cierre de gancho y bucle.
- Cierre de cremallera y botón.
- Refuerzo extra en la parte trasera (zona de mayor desgaste).

CALÇAS MULTIBOLSOS

- 68% algodão, 30% poliéster e 2% elastano de 260 g/m².
- Cintura elástica.
- Dois bolsos dianteiros abertos e traseiros com fecho de gancho e laço.
- Fecho de correr e botões.
- Reforço extra na parte traseira (zona de maior desgaste).



Elástico
Elástico



Triple Costura
Tripla Costura



260 g/m²
260 g/m²



Video

Tallas: S(38/40) | M(42/44) | L(46/48) | XL(50/52)
XXL(54/56) | 3XL(58/60)



142
Marino
Azul marinho



152
Gris
Cinzentos

NEW 111 121 131 LIGHT

PANTALÓN MULTIBOLSILLOS

- 57% algodón, 40% poliéster y 3% elastano de 200 g/m².
- Elástico lateral en la cintura.
- Bolsillos abiertos frontales y traseros con cierre de gancho y bucle.
- Bolsillos laterales para guardar herramientas.
- Cierre frontal de cremallera y botón.
- Refuerzo extra en la parte trasera (zona de mayor desgaste).

CALÇA MULTIBOLSOS

- 57% algodão, 40% poliéster e 3% elastano de 200 g/m².
- Elástico lateral na cintura.
- Bolsos abertos frontais e posteriores com fecho de gancho e laço.
- Bolsos laterais para guardar ferramentas.
- Fecho frontal com fecho de correr e botão.
- Reforço suplementar na parte posterior (zona de maior desgaste).



Elástico
Elástico



Triple Costura
Tripla Costura



Rodillera Acoplable
Joelho Acopláveis



Vídeo

Tallas: XS(36) | S(38/40) | M(42/44) | L(46/48)
XL(50/52) | XXL(54/56) | 3XL(58/60)



111
Negro
Preto



121

Marino
Azul marinho



131

Verde
Verde



Refuerzo extra parte trasera
Reforço extra parte traseira



R020 Rodillera
Jolheira



Apertura para rodilleras
Abertura para as joelheiras



780

POLO MANGA CORTA

- 100% poliéster de 170 g/m².
- Bolsillo en el pecho con cierre de gancho y bucle.

POLO MANGA CURTA

- 100% poliéster de 170 g/m².
- Bolso no peito com fecho de gancho e laço.



Elástico
Elástico



Transpirable
Respirável



Anti-Humedad
Anti-Humidade



170 g/m²
170 g/m²

Tallas: XS | S | M | L | XL | XXL | 3XL



780

Marino-Gris
Azul marinho-Cinzeno



Cierre de gancho y bucle
Fecho de gancho y laço

680
Marino-Negro
Azul marinho-Preto



670 680 690

POLO PIQUÉ DE MANGA CURTA

- 97% algodón 3% elastano de 180 g.
- Bolsillo en el pecho con cierre de gancho y bucle.

POLO PIQUET MANGA CURTA

- 97% algodón 3% elastano de 180 g.
- Bolso no peito com fecho de gancho y laço.



Elástico
Elástico



180 g/m²
180 g/m²



Video



670
Gris-Negro
Cinzento-Preto



690
Negro-Marrón
Preto-Castanho

Tallas: XS | S | M | L | XL | XXL | 3XL



681
Marino-Negro
Azul marinho-Preto



671 681 691

POLO PIQUÉ DE MANGA LARGA

- 97% algodón 3% elastano de 180 g.
- Bolsillo en el pecho con cierre de gancho y bucle.

POLO PIQUET MANGA COMPRIDA

- 97% algodón 3% elastano de 180 g.
- Bolso no peito com fecho de gancho y laço.



Elástico
Elástico



180 g/m²
180 g/m²



671
Gris-Negro
Cinzento-Preto



691
Negro-Marrón
Preto-Castanho

Tallas: XS | S | M | L | XL | XXL | 3XL







**STOP
JUBA**

LA **»GAMA TOP RANGE** SE HA CONVERTIDO EN TODO UN CLÁSICO DENTRO DE NUESTRO CATÁLOGO DE ROPA. ES UNA **»COLECCIÓN FUNCIONAL** FABRICADA CON MATERIALES MUY ROBUSTOS Y EXTRA RESISTENTES, ADECUADOS **»PARA AQUELLOS »TRABAJOS DIARIOS DONDE HAYA UN GRAN DESGASTE** EN LAS ÁREAS MÁS EXPUESTAS. ESTAS PRENDAS DISPONEN DE **»VARIOS BOLSILLOS PARA EL ALMACENAJE DE UTENSILIOS DEL TRABAJADOR** Y ESTÁN CONFECCIONADAS **»CON COSTURAS REFORZADAS CON TRIPLE PESPUNTE** PARA APORTAR **»MAYOR RESISTENCIA**. LA GAMA ESTÁ COMPUESTA POR LOS **»TRES COLORES DE MAYOR ROTACIÓN EN EL MERCADO**.

A **»GAMA TOP RANGE** TORNOU-SE NUM CLÁSSICO NO NOSSO CATÁLOGO DE VESTUÁRIO. É UMA **»COLEÇÃO FUNCIONAL** FABRICADA COM MATERIAIS MUITO FORTES E EXTRA RESISTENTES, ADEQUADOS PARA OS **»TRABALHOS DIÁRIOS QUE ENVOLVEM MUITO DESGASTE NAS ÁREAS MAIS EXPOSTAS**. ESTAS PEÇAS DE VESTUÁRIO TÊM **»VÁRIOS BOLSOS PARA GUARDAR AS FERRAMENTAS DO TRABALHADOR** E SÃO FABRICADAS **»COM COSTURAS REFORÇADAS COM TRIPLO PESPONTO** PARA **»AUMENTAR A RESISTÊNCIA**. A GAMA É CONSTITUÍDA PELAS **»TRÊS CORES COM A MAIOR ROTAÇÃO DO MERCADO**.

960 980 990

CHAQUETA MULTIBOLSILLOS

- 65% poliéster / 35% algodón canvas y detalles en 600d poliéster / PU.
- Puños elásticos
- Elástico en cintura
- Cierre de cremallera y gancho y bucle con tapeta.

CASACO MULTIBOLSOS

- 65% poliéster / 35% algodão canvas e detalhes em 600d poliéster / PU.
- Punhos elásticos.
- Elástico na cintura.
- Fecho de correr de gancho y laço com carcela.



Resistente
Resistente



Triple Costura
Tripla Costura



265 g/m²
265 g/m²



Video

Tallas: S | M | L | XL | XXL | 3XL

960
Gris oscuro-Negro-Naranja
Cinzenito escuro-Preto-Laranja

Refuerzo en hombro
Reforços nos ombros

Cierre de gancho y bucle
Fecho de gancho y laço



Puños elásticos
Punhos elásticos



980
Marino-Negro
Azul marinho-Preto



990
Azulina-Negro
Azulado-Preto



961 981 991

PANTALÓN MULTIBOLSILLOS

- 65% poliéster / 35% algodón canvas y detalles en 600d poliéster / PU.
- Elásticos en cintura.
- Cierre de cremallera y botón.
- Apertura para rodilleras.

CALÇAS MULTIBOLSOS

- 65% poliéster / 35% algodão canvas e detalhes em 600d poliéster / PU.
- Elástico na cintura.
- Fecho de correr.
- Abertura para joelheiras.



Resistente
Resistente



Triple Costura
Tripla Costura



Rodillera Acoplable
Joelho Acopláveis



265 g/m²
265 g/m²



Video

Tallas: XS(36) | S(38/40) | M(42/44) | L(46/48)
XL(50/52) | XXL(54/56) | 3XL(58/60)

961
Gris oscuro-Negro-Naranja
Cinzenito escuro-Preto-Laranja

Multibolsillos
Multibolsos

Apertura para rodilleras
Abertura para as joelheiras



RO20
Rodillera
Jolheira

981
Marino-Negro
Azul marinho-Preto



990
Azulina-Negro
Azulado-Preto





837NEGRO
Gris oscuro-Negro-
Naranja
Cinzeno escuro-
Preto-Laranja

Ajustable en la cintura
Ajustável no cintura

Cierre cremallera
Fecho zipper

Cierre de gancho y bucle
Fecho de gancho y laço

837 PROFESIONAL

CHALECO MULTIBOLSILLOS

- Poliéster Oxford / PU, forro interior 100% poliéster (1/4) y forro polar (3/4).
- Múltiples bolsillos frontales, los dos de arriba con cierre a presión y los dos de abajo con cierre de gancho y bucle y cremallera.
- Goma elástica sobre los lados para un mejor ajuste.
- Apertura para serigrafía.

COLETE MULTIBOLSOS

- Poliéster Oxford / PU, forro interior 100% poliéster (1/4) e forro polar (3/4).
- Vários bolsos frontais, os dois na parte superior com fecho de mola e os dois na parte inferior com fecho de gancho y laço ou zíper.
- Elásticos nas laterais para um melhor ajuste.
- Abertura para serigrafia.



Resistente
Resistente



210 g/m²
210 g/m²



Video

Tallas: XS | S | M | L | XL | XXL | 3XL

963

PETO MULTIBOLSILLOS

- 65% poliéster / 35% algodón canvas y detalles en 600d poliéster / PU.
- Tirantes ajustables con parte elástica.
- Elásticos en cintura.
- Cierre de cremallera.
- Apertura para rodilleras.

JARDINEIRAS MULTIBOLSOS

- 65% poliéster / 35% algodão canvas e detalhes em 600d poliéster / PU.
- Alças elásticas ajustáveis.
- Elástico na cintura.
- Fecho de correr.
- Abertura para joelheiras.



Resistente
Resistente



Rodillera Acoplable
Joelho Acopláveis



Triple Costura
Tripla Costura



Video

Tallas: S(38/40) | M(42/44) | L(46/48) | XL(50/52)
XXL(54/56)



R020
Rodillera
Joelheira



Apertura para rodilleras
Abertura para as joelheiras

963
Gris oscuro-Negro-Naranja
Cinzeno escuro-Preto-Laranja



Multibolsillos
Multibolsos

964 994

POLO MANGA CURTA

- 100% poliéster de 170 g/m².
- Bolsillo en el pecho con cierre de gancho y bucle.

POLO MANGA CURTA

- 100% poliéster de 170 g/m².
- Bolso no peito com fecho de gancho e laço.



Elástico
Elástico



Transpirable
Respirável



170 g/m²
170 g/m²



Vídeo

Tallas: XS | S | M | L | XL | XXL | 3XL



964
Gris oscuro-Negro-Naranja
Cinzento escuro-Preto-Laranja



994
Negro-Azulina
Preto-Azulado

Cierre de gancho y bucle
Fecho de gancho y laço



962 982 992

PANTALÓN CORTO MULTIBOLSILLOS

- 65% poliéster / 35% algodón canvas y detalles en 600d poliéster / PU.
- Elásticos en cintura.
- Cierre de cremallera y botón.

CALÇÕES MULTIBOLSOS

- 65% poliéster / 35% algodão canvas e detalhes em 600d poliéster / PU.
- Elásticos na cintura.
- Fecho de correr e botão.



Resistente
Resistente



265 g/m²
265 g/m²

Tallas: S(38/40) | M(42/44) | L(46/48) | XL(50/52)
XXL(54/56) | 3XL(58/60)

992
Azulina-Negro
Azulado-Preto

982
Marino-Negro
Azul marinho-Preto



962
Gris oscuro-Negro-Naranja
Cinzento escuro-Preto-Laranja





647
Negro-Naranja
Preto-Laranja



648
Negro-Azulina
Preto-Azulado

647 **648**

POLO PIQUÉ DE MANGA CORTA

- 100% algodón de 200 g/m².
- Bolsillo en el pecho.

POLO PIQUET MANGA CURTA

- 100% algodão de 200 g/m².
- Bolso no peito.

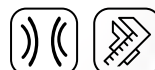

Elástico Elástico 200 g/m² 200 g/m²

Tallas: XS | S | M | L | XL | XXL | 3XL



618
Negro-Naranja
Preto-Laranja



617
Negro-Azulina
Preto-Azulado

617 **618**

POLO PIQUÉ DE MANGA LARGA

- 100% algodón de 200 g/m².
- Bolsillo en el pecho.

POLO PIQUET MANGA COMPRIDA

- 100% algodón de 200 g/m².
- Bolso no peito.



Elástico Elástico 200 g/m² 200 g/m²



Vídeo

Tallas: XS | S | M | L | XL | XXL | 3XL





KASUVA

HOY EN DÍA UNA PRÁCTICA HABITUAL ES COMBINAR EL TRABAJO CON EL TIEMPO LIBRE, POR ESO ESTA **»GAMA KASUAL** HA TENIDO UNA GRAN ACOGIDA DURANTE LOS ÚLTIMOS AÑOS. SU OBJETIVO **»OFRECER LA MISMA FUNCIONALIDAD** QUE OTRO TIPO DE ROPA LABORAL, PERO EN ESTE CASO ACOMPAÑADO TAMBIÉN POR **»UN DISEÑO MODERNO CON MATERIALES MUY CÓMODOS Y ELÁSTICOS** QUE PROPORCIONAN UN **»GRAN CONFORT Y LIBERTAD DE MOVIMIENTO**. ES UNA COLECCIÓN MUY AMPLIA DONDE PODEMOS ENCONTRAR DIFERENTES **»PRENDAS QUE SIRVEN TANTO** **»PARA HOMBRE COMO PARA MUJER**.

ATUALMENTE, É PRÁTICA COMUM COMBINAR O TRABALHO COM OS TEMPOS LIVRES, RAZÃO PELA QUAL ESTA **»GAMA KASUAL** TEM SIDO MUITO BEM ACEITE NOS ÚLTIMOS ANOS. O SEU OBJETIVO É **»PROPORCIONAR A MESMA FUNCIONALIDADE** QUE OUTROS TIPOS DE VESTUÁRIO DE TRABALHO. NO ENTANTO, NESTE CASO ESTÁ TAMBÉM ASSOCIADA A **»UM DESIGN MODERNO COM MATERIAIS MUITO CONFORTÁVEIS E ELÁSTICOS** QUE PROPORCIONAM ELEVADO CONFORTO E LIBERDADE DE MOVIMENTOS. É UMA COLEÇÃO MUITO AMPLA, NA QUAL PODEMOS ENCONTRAR DIFERENTES **»PEÇAS DE VESTUÁRIO** QUE SÃO ADEQUADAS TANTO **»PARA HOMENS COMO PARA MULHERES**.

**KASUAL
JUBA**



977B
Negro-gris
Preto-Cinza



977GY
Gris-Negro-Azul
Cinza-Preto-Azul

Cierre de cremallera
Fecho de correr



977B 977GY ONIX

POLO TRANSPIRABLE

- 100% poliéster de 150 g/m².
- Tejido Cooldry.
- Bolsillo en el pecho con cremallera.
- Detalles reflectantes a la altura del pecho y en la espalda.
- Tejido técnico transpirable en los laterales.
- No es necesario plancharlo.

POLO RESPIRÁVEL

- 100% poliéster de 150 g/m².
- Tecido cooldry.
- Bolso no peito com fecho
- Detalhes refletores á altura do peito e das costas.
- Tecido técnico respirável na zona lateral.
- Não há necessidade de passar a ferro.



Elástico
Elástico



Transpirable
Respirável



Anti-Humedad
Anti-Humidade



150 g/m²
150 g/m²



Video

Tallas: S | M | L | XL | XXL | 3XL

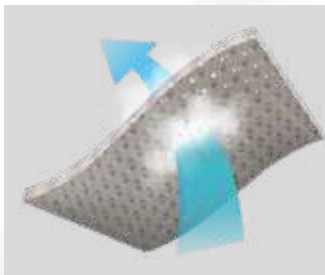

TEJIDO | TECIDO COOLDRY

Ayuda a expulsar la humedad y el sudor de la piel hacia la capa externa, facilitando así la evaporación y manteniendo siempre la piel fresca y seca.

Ajuda a expulsar a humidade e o suor da pele para a capa externa, facilitando assim a evaporação e mantendo sempre a pele fresca e seca.



2881DN
Marino
Azul marinho



2881DN | **2881G** DISCOVERY

CHALECO ACOLCHADO LIGERO

- 100% poliéster, acolchado de poliéster.
- Cierre frontal de cremallera.
- Dos bolsillos exteriores con cierre de cremallera.

COLETE ACOLCHOADO LIGEIRO

- 100% poliéster, acolchado de poliéster.
- Fecho de correr frontal.
- Dois bolsos exteriores com fecho de correr.



Acolchado
Acolchoado



Ligero
Ligeira



Video

Tallas: S | M | L | XL | XXL | 3XL

2881G
Gris
Cinzento



1895B
Negro
Preto



1895B | **1895DN** NEW BARI

CHALECO CORTAVIENTOS

- 94% poliéster / 6% elastano de 300 g/m².
- Tejido repelente al agua con cierre de cremallera frontal.
- Tres bolsillos frontales con cierre de cremallera y dos interiores sin cierre.

COLETE CORTA-VENTO

- 94% poliéster / 6% elastano de 300 g/m².
- Tecido repelente al agua com fecho de correr frontais.
- Três bolsos frontais com fecho zíper e dois interiores sem fecho.



Cortavientos
Corta-vento



Repelente al agua
Repelente de água



330 g/m²
330 g/m²



Video

Tallas 1895B: S | M | L | XL | XXL | 3XL | 4XL

Tallas 1895DN: S | M | L | XL | XXL | 3XL

1895DN
Marino-Negro
Azul marinho-Preto

2899B COLUMBUS

JERSEY

- 100% poliéster de 400 g/m².
- Refuerzos en hombros de Poliéster Oxford.
- Cierre con cremallera hasta el pecho.
- Bolsillo superior con cierre de cremallera.
- Cordón elástico inferior para mayor ajuste.

CAMISOLA

- 100% poliéster de 400 g/m².
- Reforços nos ombros em Poliéster Oxford.
- Fecho de correr até ao peito.
- Bolso superior também com fecho de correr.
- Cordão elástico em baixo para um melhor ajuste.



400 g/m²
400 g/m²



Video

Tallas: S | M | L | XL | XXL | 3XL

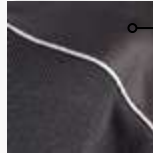

Refuerzo en hombro con reflectante
Reforços nos ombros com detalhes reflectantes

Tejido polar interior.
Tecido polar interno.

2899B
Negro con detalles reflectantes
Preto com detalhes reflexivos

Cordón en la parte inferior para mayor ajuste.
Cordão na parte inferior para melhor ajuste.



2890 ARTIC

JERSEY DE FORRO POLAR

- 100% poliéster de forro polar de 160 g/m².
- Cremallera hasta el pecho.
- Cinta ajustable en puños y cintura.

CAMISOLA DE FORRO POLAR

- 100% poliéster de forro polar com 160 g/m².
- Fecho de correr até meio do peito.
- Alça ajustável nos punhos e cintura.



Ligero
Ligeira



Elástico
Elástico



Térmico
Térmico



160 g/m²
160 g/m²

Tallas: S | M | L | XL | XXL | 3XL

2890DN

Marino

Azul marinho

2890G

Gris

Cinzeno



2890R
Rojo
Vermelho





DOS CAPAS DUAS CAMADAS



2894
Marino
Azul marinho

2894 TIFÓN

CHAQUETA CORTAVIENTOS

- Nailon/PU (acolchado) y 100% poliéster de tejido cortavientos.
- Doble capa
- Acolchada
- Cierre frontal de cremallera.
- Dos bolsillos laterales con cierre de cremallera.

CASACO CORTA-VENTO

- Nylon®/PU (acolchado) e 100% poliéster de tecido corta-vento.
- Dupla camada
- Acolchoado
- Fecho de correr frontal.
- Dois bolsos laterais com fecho de correr.



Acolchado
Acolchoado



Cortavientos
Corta-vento



Video

Tallas: S | M | L | XL | XXL | 3XL

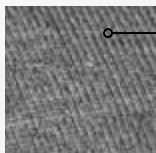

Tejido de punto
Tecido de malha



2898
Gris
Cinzento

2898 APOLO

CHAQUETA ACOLCHADA

- Nailon/PU (tejido negro) y 100% poliéster (tejido gris) de 380 g/m².
- Acolchado frontal.
- Cierre frontal de cremallera.
- Dos bolsillos laterales con cierre de cremallera.

CASACO ACOLCHOADA

- Nylon®/PU (tecido preto) e 100% poliéster (tecido cinzento) de 380 g/m².
- Acolchoada frontal.
- Fecho de correr frontal.
- Dois bolsos laterais com fecho de correr.



Acolchado
Acolchoado



380 g/m²
380 g/m²



Video

Tallas: S | M | L | XL | XXL | 3XL

3894 KAMALEÓN

CHAQUETA CORTAVIENTOS

- 94% poliéster y 6% elastano.
- Impermeabilidad: 8000MM
- Transpirabilidad: 800 MVP
- Triple capa con membrana TPU.
- Tres bolsillos frontales con cierre de cremallera.
- Puño elástico de lycra® para mayor ajuste en muñeca.
- Refuerzo en hombros y laterales.

CASACO CORTA-VENTO

- 94% poliéster y 6% elastano.
- Impermeabilidade: 8000MM.
- Respirabilidade: 800 MVP.
- Tripla camada com membrana TPU.
- Três bolsos frontais com fecho de correr.
- Punho elástico de lycra® para maior ajuste nos pulsos.
- Com reforços nos ombros e lados



Cortavientos
Corta-vento



Transpirable
Respirável



Tejido Impermeable
Tecido Impermeável



Vídeo

Tallas: S | M | L | XL | XXL | 3XL



TRIPLE CAPA TRIPLA CAMADA



Refuerzo en hombros
Reforços nos ombros

3894
Camuflaje
Camuflagem



Puño elástico de lycra®
Punho elástico de lycra®



2967 ATRIUM

CHAQUETA CORTAVIENTOS

- 90% poliéster / 10% algodón (tejido gris) y 94% poliéster 6% elastano (tejido negro) e interior de 100% poliéster.
- Impermeabilidad: 8000MM
- Transpirabilidad: 800 MVP
- Triple capa con membrana TPU.
- Tres bolsillos frontales, cierre de cremallera.
- Puño elástico de lycra® para mayor ajuste en la muñeca.

CASACO CORTA-VENTO

- 90% poliéster / 10% algodão (tecido cinzento) e 94% poliéster 6% elastano (tecido preto) e interior 100% poliéster.
- Impermeabilidade: 8000MM.
- Respirabilidade: 800 MVP.
- Tripla camada com membrana TPU.
- Três bolsos frontais com fecho de correr.
- Punho elástico de lycra® para maior ajuste nos pulsos.



Cortavientos
Corta-vento



Transpirable
Respirável



Tejido Impermeable
Tecido Impermeável



Vídeo

Tallas: S | M | L | XL | XXL | 3XL | 4XL



TRIPLE CAPA TRIPLA CAMADA

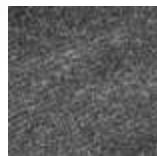

Tejido de punto
Tecido de malha

2967
Gris Oscuro-Negro
Cinza escuro-Preto



Puño elástico de lycra®
Punho elástico de lycra®



Tejido cortavientos
Tecido corta-vento



TRIPLE CAPA TRIPLA CAMADA



Tejido de punto
Tecido de malha

2895
Azul jaspeado-Negro
Azul - Preto



Puño elástico de lycra®
Punho elástico de lycra®

2895 KOHALA

CHAQUETA CORTAVIENTOS

- 100% poliéster + membrana TPU + forro micro polar interior.
- Impermeabilidad: 8000MM
- Transpirabilidad: 600 MVP
- Tejido exterior de punto.
- Tejido cortavientos en laterales.
- Tres bolsillos frontales con cierre de cremallera.

CASACO CORTA-VENTO

- 100% poliéster + membrana TPU + revestimiento interno micropolar.
- Impermeabilidad: 8000MM.
- Respirabilidad: 600 MVP.
- Tecido externo de malha.
- Tecido à prova de vento nas laterais.
- Três bolsos frontais com fecho de correr.



Cortavientos
Corta-vento



Transpirable
Respirável



Tejido Impermeable
Tecido Impermeável

Tallas: XS | S | M | L | XL | XXL | 3XL



TRIPLE CAPA TRIPLA CAMADA



Capucha fija con cordón elástico ajustable
Capuz fixo cordão com elástico ajustável

Detalles reflectantes
Detalhes reflexivos

Tejido cortavientos
Tecido corta-ventos

Puño con cierre de cinta ajustable
Punho de fechamento de alça ajustável

2891
Verde
Verde

2891 RIVER

CHAQUETA CORTAVIENTOS

- 94% poliéster - 6% elastano + TPU + capa interior.
- Impermeabilidad: 8000MM
- Transpirabilidad: 600 MVP
- Triple capa con membrana TPU.
- Cierre frontal con cremallera y gancho y bucle.
- Cuatro bolsillos frontales con cierre de cremallera.

CASACO CORTA-VENTO

- 94% poliéster - 6% elastano + TPU + camada interior.
- Impermeabilidad: 8000MM.
- Respirabilidad: 600 MVP.
- Tripla camada com membrana TPU.
- Fecho frontal com fecho de correr e gancho y laço.
- Quatro bolsos frontais com fecho de correr.



Cortavientos
Corta-vento



Transpirable
Respirável



Tejido Impermeable
Tecido Impermeável



Ligero
Ligeira

Tallas: M | L | XL | XXL | 3XL



Vídeo

1851DN SAILOR

CAZADORA ACOLCHADA

- 100% Nylon® / PU, forro interior 100% poliéster, acolchado 100% poliéster.
- Tres bolsillos frontales con cierre de cremallera y bolsillo interior con cierre de gancho y bucle.
- Puño elástico de punto para mayor ajuste.
- Dispone de cremallera interior para serigrafía.

BLUSÃO ACOLCHOADO

- 100% Nylon® / PU, forro interior 100% poliéster, acolchado 100% poliéster.
- Três bolsos de correr frontais e um bolso interior com fecho de gancho e laço.
- Punho elástico para maior ajuste.
- Dispõe de um fecho interior para serigrafia.



Acolchado
Acolchado



Acolchado 200 g/m²
Acolchado 200 g/m²



Video

Tallas: S | M | L | XL | XXL | 3XL

Forro polar interior
Forro polar interior.



1851DN
Marino
Azul marinho

8300 EXPLORER

PANTALÓN VAQUERO MULTIBOLSILLOS

- 97% algodón / 3% elastano de 400 g/m².
- Cierre de cremallera y botón.
- Dos bolsillos frontales abiertos y dos traseros.
- Bolsillos laterales para herramientas.

CALÇAS MULTIBOLSOS DE GANGA

- 97% algodão / 3% elastano de 400 g/m².
- Fecho de correr e botão.
- Dois bolsos frontais abertos, dois posteriores.
- Bolsos laterais para ferramentas.



400 g/m²
400 g/m²



Video

Tallas: XS(36) | S(38/40) | M(42/44) | L(46/48)
XL(50/52) | XXL(54/56) | 3XL(58/60)



Bolsillos laterales para herramientas
Bolsos laterais para ferramentas

Bolsillo lateral
Bolso lateral



8300
Negro
Preto



840D
Azul marino
Azul-marinho

840D WALKER

PANTALÓN VAQUERO

- 97% algodón / 3% elastano de 430 g/m².
- Cierre de cremallera y botón.
- Dos bolsillos frontales y dos traseros.

CALÇAS DE GANGA

- 97% algodão / 3% elastano de 430 g/m².
- Fecho de correr e de botão.
- Dois bolsos frontais e dois traseiros.



430 g/m²
430 g/m²



Vídeo

Tallas: XS⁽³⁶⁾ | S^(38/40) | M^(42/44) | L^(46/48)
XL^(50/52) | XXL^(54/56) | 3XL^(58/60)

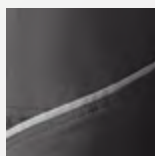

Reflectantes
Reflexivos

986
Negro con detalles
reflectantes
Preto com detalhes
reflexivos

986 SPRING

PANTALÓN ENTRETIEPO

- 94% poliéster, 6% elastano recubierto de PU termoplástico.
- Cierre frontal de cremallera y botón a presión.
- Dos bolsillos frontales y uno trasero con cierre de cremallera.
- Elástico en los laterales de la cintura.

CALÇAS MEIA-ESTAÇÃO

- 94% poliéster, 6% elastano revestimento de PU termoplástico.
- Fecho de correr frontal e botão de pressão.
- Dois bolsos frontais e um bolso traseiro com fecho de correr.
- Elásticos nas laterais da cintura para um maior ajuste.



Elástico
Elástico



Ligero
Ligeira



Repelente al agua
Repelente de água



Entretiempo
Intervalo



Vídeo

Tallas: M^(42/44) | L^(46/48) | XL^(50/52)
XXL^(54/56) | 3XL^(58/60)

NEW 988 SUMMER

PANTALÓN LIGERO

- 63% nylon, 26% poliéster y 11% elastano de 260 g/m².
- Cierre frontal de cremallera y enganche con tapeta.
- Dos bolsillos frontales y uno trasero con cierre de cremallera.
- Elástico en los laterales de la cintura.
- Tejido ligero y muy resistente.

CALÇAS TÉCNICA LIGEIRAS

- 63% nylon, 26% poliéster y 11% elastano de 260 g/m².
- Fecho de correr frontal e gancho.
- Dois bolsos frontais e um bolso traseiro com fecho de correr.
- Elásticos nas laterais da cintura.
- Tecido ligeiro e muito resistente.



Ligero
Ligeira



Transpirable
Respirável



Video

Tallas: XS(36) | S(38/40) | M(42/44) | L(46/48)
XL(50/52) | XXL(54/56) | 3XL(58/60)

988
Marrón con detalles reflectantes
Castanho com detalhes reflexivos



Tejido Transpirable
Tecido Respirável



Reflectante
Reflexivos



984B 984DN SNOW

PANTALON TÉCNICO

- 93% poliéster / 7% elastano de tejido cortavientos y forro micropolar interior de poliéster.
- Cierre frontal de cremallera y botón a presión.
- Elásticos en los laterales de la cintura y cinturón elástico ajustable.
- Apertura lateral en el bajo con cierre con cinta ajustable.

CALÇAS TÉCNICA

- 93% poliéster / 7% elastano de tecido corta-vento com forro interior micropolar de poliéster.
- Fecho de correr dianteiro e de botão de pressão.
- Elásticos nas laterais da cintura e cinto elástico ajustável.
- Abertura lateral em baixo ajustável.



Transpirable
Respirável



Repelente al agua
Repelente de água



Cortavientos
Corta-vento



Frio



Elástico
Elastico

EN 14058:2017



984DN
Marino
Azul marinho

Bajo ajustable
Baixo ajustável



984B
Negro
Preto



Forro micropolar interior
Forro micropolar interior

Cierre de cremallera
Fecho de correr

Tallas: S(38/40) | M(42/44) | L(46/48) | XL(50/52)
XXL(54/56) | 3XL(58/60)



Video

730DN/732DN
Marino
Azul marinho



730DN Estas prendas se comercializan conjuntamente
730DN Estas peças são comercializadas conjuntamente



730DN UNDERWEAR

CAMISETA Y PANTALÓN INTERIOR TÉRMICO

- 100% poliéster de 180 g/m².
- Tejido transpirable, rápida absorción del sudor.

CAMISOLA E CALÇAS TÉRMICAS INTERIORES

- 100% poliéster de 180 g/m².
- Tecido respirável, rápida absorção do suor.



Elástico
Elástico



Ligero
Ligeira



Transpirable
Respirável



Térmica
Térmico



180 g/m²
180 g/m²

Tallas: S | M | L | XL | XXL

NEW 732DN UNDERWEAR

CAMISETA INTERIOR TÉRMICA

- 100% poliéster de 180 g/m².
- Tejido transpirable, rápida absorción del sudor.

CAMISOLA TÉRMICA INTERIOR

- 100% poliéster de 180 g/m².
- Tecido respirável, rápida absorção do suor.

Tallas: S | M | L | XL | XXL



732DN



730DN

730DN
Marino
Azul marinho

Nuevo embalaje
Nova embalagem

TEJIDO | TECIDO COOLDRY

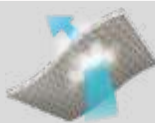

Ayuda a expulsar la humedad y el sudor de la piel hacia la capa externa, facilitando así la evaporación y manteniendo siempre la piel fresca y seca.

Ajuda a expulsar a humidade e o suor da pele para a capa externa, facilitando assim a evaporação e mantendo sempre a pele fresca e seca.



740DN
Marino
Azul marinho



NEW 740DN UNDERWEAR

CAMISETA TÉRMICA

- 73% poliéster / 22% poliamida ion / 5% lycra.
- Tejido ionizado de plata antibacteriano para erradicar el olor.
- Sin costuras.
- Diseño ergonómico de todas sus zonas más estratégicas
- Comodidad y efectividad garantizadas.

T-SHIRT TÉRMICA

- 73% poliéster / 22% poliamida ion / 5% lycra.
- Tecido ionizado de prata antibacteriana para eliminar o odor.
- Sem costuras.
- Desenho ergonómico de todas as zonas mais estratégicas
- Comodidade e efetividade garantidas.



Elástico
Elástico



Ligero
Ligeira



Transpirable
Respirável



Térmica
Térmico



Antibacterias
Antibacteriana

Tallas: S | M | L | XL

TEJIDO | TECIDO ACTIVE PRO



Tejido inteligente de regulación térmica y evacuación del sudor que se adapta a las condiciones ambientales y garantiza un óptimo confort.

Tecido inteligente de regulação térmica e eliminação do suor que se adapta ás condições ambientais e garante um ótimo conforto.



ESTA »**GAMA INDUSTRIAL** CUENTA CON VARIOS »**CONJUNTOS BICOLOR** PERFECTOS PARA »**EL VESTUARIO CORPORATIVO**. ES UNA COLECCIÓN MÁS CLÁSICA, »**FABRICADA CON MATERIALES DE MENOR GRAMAJE** QUE PROPORCIONAN UN »**TACTO MUY AGRADABLE** Y QUE A LA VEZ RESULTAN »**MÁS FRESCOS Y LIGEROS**. TODAS LAS PRENDAS »**INCLUYEN VARIOS BOLSILLOS** DE FÁCIL ACCESO PARA ORGANIZAR LAS HERRAMIENTAS QUE SE UTILIZAN DURANTE LA JORNADA LABORAL.

ESTA »**GAMA INDUSTRIAL** APRESENTA VÁRIOS »**CONJUNTOS DE DUAS CORES**, PERFEITOS PARA »**VESTUÁRIO CORPORATIVO**. É UMA COLEÇÃO MAIS CLÁSSICA, »**FABRICADA COM MATERIAIS DE MENOR GRAMAGEM**, QUE SÃO MUITO »**AGRADÁVEIS AO TOQUE** E, SIMULTANEAMENTE, »**MAIS FRESCOS E MAIS LEVES**. TODAS AS PEÇAS DE VESTUÁRIO »**INCLUEM VÁRIOS BOLSOS** DE FÁCIL ACESSO PARA A ORGANIZAÇÃO DAS FERRAMENTAS UTILIZADAS DURANTE O DIA DE TRABALHO.

**INDUSTRIAL
JUBA**

940 941 942

CHAQUETA MULTIBOLSILLOS

- 65% poliéster / 35% algodón de 240 g/m².
- Dos bolsillos superiores, dos inferiores con aperturas laterales y un bolsillo lateral en manga.
- Cierre de cremallera con tapeta.
- Cuello con botones a presión.
- Puño y media cintura elástica.
- Ventilación en axilas.



941
Azulina-Gris
Azulado-Cinzeno

CASACO MULTIBOLSOS

- 65% poliéster / 35% algodão de 240 g/m².
- Dois bolsos superiores, dois inferiores com aberturas laterais e um bolso lateral na manga.
- Fecho zíper com carcela.
- Gola com botões de mola.
- Punho e meia cintura elástica.
- Ventilação nas axilas.



940
Gris-Azulina
Cinzeno-Azulado



240 g/m²
240 g/m²

Tallas: S | M | L | XL | XXL | 3XL

950 951 952

PANTALÓN MULTIBOLSILLOS

- 65% poliéster / 35% algodón de 240 g/m².
- Dos bolsillos frontales abiertos, dos traseros con cierre gancho y bucle y tapeta y uno lateral.
- Cierre de cremallera y botón.
- Ajuste en cintura con elásticos.
- Apertura con gancho y bucle para rodilleras.



951
Azulina-Gris
Azulado-Cinzeno

CALÇAS MULTIBOLSOS

- 65% poliéster / 35% algodão de 240 g/m².
- Dois bolsos frontais abertos, dois traseiros com fecho de gancho e laço e carcela e um lateral.
- Fecho zíper e com botão.
- Ajuste na cintura com elásticos.
- Abertura com gancho e laço para joelheiras.



Rodillera Acoplable
Joelho Acopláveis



240 g/m²
240 g/m²

Tallas: XS(36) | S(38/40) | M(42/44) | L(46/48)
XL(50/52) | XXL(54/56) | 3XL(58/60)



Apertura para rodilleras
Abertura para as joelheiras



950
Gris-Azulina
Cinzeno-Azulado



R020
Rodillera
Joelheira

952
Marino-Azulina
Azul marinho-Azulado





930
Azulina-Gris
Azulado-Cinzeno



930 **932**

CAMISETA BICOLOR

· 100% algodón 180 g/m².

T-SHIRT BICOLOR

· 100% algodão 180 g/m².



180 g/m²
180 g/m²

Tallas: S | M | L | XL | XXL | 3XL



932
Azulina-Marino
Azulado-Azul marinho

920

POLO TRICOLOR

- 100% poliéster de 170 g/m².
- Tejido transpirable.
- Bolsillo en el pecho.

POLO TRICOLOR

- 100% poliéster de 170 g/m².
- Tecido respirável.
- Bolso no peito.



Elástico
Elastico



Transpirable
Respirável



Anti-Humedad
Anti-Humidade



170 g/m²
170 g/m²

Tallas: S | M | L | XL | XXL | 3XL



920
Azulina-Marino-Blanco
Azulado-Azul marinho -Branco

911

PANTALÓN MULTIBOLSILLOS

- 65% poliéster / 35% algodón de 240 g/m².
- Dos bolsillos frontales abiertos, dos traseros con cierre gancho y bucle y tapeta y uno lateral.
- Cierre de cremallera y boton.
- Ajuste en cintura con elásticos.

CALÇÕES MULTIBOLSOS

- 65% poliéster / 35% algodão de 240 g/m².
- Dois bolsos frontais abertos, dois traseiros com fecho de gancho y laço e carcela e um lateral.
- Fecho de correr e com botão.
- Ajuste na cintura com elásticos



240 g/m²
240 g/m²

Tallas: S(38/40) | M(42/44) | L(46/48) | XL(50/52)
XXL(54/56) | 3XL(58/60)



911
Azulina-Gris
Azulado-Cinzeno

846AZ**846GY****CHAQUETA BÁSICA**

- 65% poliéster / 35% algodón de 220 g/m².
- Cierre de cremallera y tapeta.
- Dos bolsillos frontales con cierre de gancho y bucle.
- Puño elástico y cintura elástica en los laterales.

CASACO BÁSICA

- 65% poliéster / 35% algodão de 220 g/m².
- Fecho de correr e carcela.
- Dois bolsos frontais com fecho de gancho y laço.
- Punho elástico e cintura elástica nas laterais.

220 g/m²
220 g/m²

Tallas: 48 a 66

846GY
 Gris
 Cinzento

846AZ
 Azulina
 Azulado

848GY
 Gris
 Cinzento
848GY**PANTALÓN MULTIBOLSILLOS BÁSICO**

- 65% poliéster / 35% algodón de 220 g/m².
- Cierre con cremallera y boton.
- Media cintura elástica.
- Dos bolsillos laterales superiores y dos traseros con cierre de gancho y bucle.

CALÇAS MULTIBOLSOS BÁSICO

- 65% poliéster / 35% algodão de 220 g/m².
- Fecho de correr dianteiro e botão.
- Meia cintura elástica.
- Dispõe de dois bolsos laterais superior e dois para trás com fecho de gancho y laço.

220 g/m²
220 g/m²

Tallas: 36 a 60



845BL
Azul marino
Azul marinho



836AZ
Azulina
Azulado

845BL **836AZ**

CHAQUETA BÁSICA

- 100% algodón de 220 g/m².
- Cierre de cremallera y tapeta.
- Dos bolsillos frontales con cierre de gancho y bucle.
- Puño elástico y cintura elástica en los laterales.

CASACO BÁSICA

- 100% algodão de 220 g/m².
- Fecho de correr e carcela.
- Dois bolsos frontais com fecho de gancho e laço.
- Punho elástico e cintura elástica nas laterais.



Algodón
Algodão



220 g/m²
220 g/m²

836AZ Tallas: 50 a 66
845BL Tallas: 44 a 66



838AZ
Azulina
Azulado



849BL
Azul marino
Azul marinho

849BL **838AZ**

PANTALÓN MULTIBOLSILLOS BÁSICO

- 100% algodón de 220 g/m².
- Cierre con cremallera y boton.
- Media cintura elástica.
- Dos bolsillos laterales superiores y uno trasero con cierre de gancho y bucle.

CALÇAS MULTIBOLSOS BÁSICO

- 100% algodão de 220 g/m².
- Fecho de correr dianteiro e botão.
- Meia cintura elástica.
- Dois bolsos laterais superior e um para trás com fecho de gancho e laço.



220 g/m²
220 g/m²

Tallas: 36 a 64

603 604

POLO PIQUÉ BÁSICO

- Poliéster / algodón de 170 g/m².
- Bolsillo en el pecho.
- Double tuck.

POLO PIQUET BÁSICO

- Poliéster / algodão de 170 g/m².
- Bolso no peito.
- Double tuck.



170 g/m²
170 g/m²

Tallas: S | M | L | XL | XXL

603
Gris
Cinzento



604
Azul Marino
Azul marinho



839BL

PANTALÓN MULTIBOLSILLOS

- 100% algodón de 280 g/m².
- Refuerzo extra en la parte trasera (zona de mayor desgaste).
- Elásticos en los laterales para mayor ajuste.
- Cierre cremallera con botón.
- Apto para ciertos trabajos de soldadura.

CALÇAS MULTIBOLSOS

- 100% algodão de 280 g/m².
- Reforço extra na parte traseira (zona de maior desgaste).
- Dispõe de elásticos nas laterais para um maior ajuste.
- Fecho de correr e botão.
- Adequadas para determinados trabalhos de soldadura.



Rodillera Acoplable
Joelho Acopláveis



280 g/m²
280 g/m²

Tallas: XS(36) | S(38/40) | M(42/44) | L(46/48)
XL(50/52) | XXL(54/56) | 3XL(58/60)



Refuerzo extra
parte trasera
Reforço extra
parte traseira

Apertura para rodillera
Abertura para joelheira

839BL
Azul Marino
Azul marinho





613
Gris
Cinzeno



613

614

POLO PIQUÉ BÁSICO

- Poliéster / algodón de 180 g/m².
- Bolsillo en el pecho.
- Double tuck.

POLO PIQUET BÁSICO

- Poliéster / algodão de 180 g/m².
- Bolso no peito.
- Double tuck.



180 g/m²
180 g/m²

Tallas: XS | S | M | L | XL | XXL | 3XL

614
Azul Marino
Azul marinho



643
Gris
Cinzeno



643

644



POLO PIQUÉ BÁSICO

- 100% algodón de 170 g/m².
- Bolsillo en el pecho.
- Double tuck.

POLO PIQUET BÁSICO

- 100% algodão de 170 g/m².
- Bolso no peito.
- Double tuck.



170 g/m²
170 g/m²

Tallas: S | M | L | XL | XXL

644
Azul Marino
Azul marinho

633 634**CAMISETA BÁSICA**

- 100% algodón de 140 g/m².
- Bolsillo en el pecho.
- Cuello redondo.

T-SHIRT BÁSICA

- 100% algodão 140 g/m².
- Bolso no peito.
- Colarinho redondo.

140 g/m²
140 g/m²

Tallas: S | M | L | XL | XXL

**633**
Gris Melange
Cinzento**634**
Azul Marino
Azul marinho**852****BUZO BÁSICO**

- 100% algodón de 220 g/m².
- Dos bolsillos abiertos, uno lateral (cuchillero), uno trasero y uno superior con cierre de cremallera.
- Cierre frontal con cremallera y tapeta.
- Elástico en la parte trasera de la cintura.

FATO-MACACO BÁSICO

- 100% algodão de 220 g/m².
- Dois bolsos abertos, um lado (Cutler), uma traseira e um zipper superior.
- Fecho de correr dianteiro com carcela.
- Elástica na parte de trás da cintura.

220 g/m²
220 g/m²

Tallas: 50 a 66

**852**
Azulina
Azulado







**HI-VIS
JUBA**

»ALTA VISIBILIDAD

DURANTE »SITUACIONES LABORALES DE BAJA LUMINOSIDAD, EL TRABAJADOR DEBE »AUMENTAR SU VISIBILIDAD PARA EVITAR CUALQUIER INCIDENTE, POR ESO ES TAN IMPORTANTE LLEVAR EL EQUIPO ADECUADO EN CADA MOMENTO. DENTRO DE ESTA GAMA PUEDEN ENCONTRAR »UNA AMPLIA SELECCIÓN DE PRENDAS CERTIFICADAS CON LA NORMATIVA DE ALTA VISIBILIDAD (ENISO20471:2013) QUE LE AYUDARÁN A OBTENER UN MAYOR NIVEL DE VISIBILIDAD.

»ALTA VISIBILIDADE

EM »SITUAÇÕES DE TRABALHO COM REDUZIDA LUMINOSIDADE, O TRABALHADOR DEVE »AUMENTAR A SUA VISIBILIDADE DE MODO A EVITAR QUALQUER INCIDENTE E, POR ESTE MOTIVO É QUE É TÃO IMPORTANTE USAR SEMPRE O EQUIPAMENTO ADEQUADO.

NESTA GAMA PODE ENCONTRAR »UMA VASTA SELEÇÃO DE PEÇAS DE VESTUÁRIO CERTIFICADAS PELA NORMA DE ALTA VISIBILIDADE (ENISO20471:2013) QUE O AJUDARÁ A OBTER UM NÍVEL DE VISIBILIDADE SUPERIOR.

HV720ML GALES

HV730ML EIRE

POLO DE MANGA LARGA

- 100% poliéster de 140 g/m².
- Cumple con la norma AS/NZS 4399:2017. Ropa de protección solar, su tejido está clasificado con Factor UPF30 (Protección Buena) que bloquea el 96,7% de los rayos UV.
- Bandas reflectantes.
- Estilo "eye bird" con tres botones.
- Bolsillo en el pecho.

POLO DE MANGA COMPRIDA

- 100% poliéster de 140 g/m².
- Conformidade com AS/NZS 4399:2017. Roupa de Proteção Solar, seu tecido é classificado com Fator UPF30 (Boa Proteção) que bloqueia 96,7% dos raios UV.
- Faixas reflectoras.
- Estilo "eye bird" com três botões.
- Bolso no peito.



Transpirable
Respirável



Anti-Humedad
Anti-Humidade



140 g/m²
140 g/m²

Tallas: S | M | L | XL | XXL | 3XL



EN ISO 20471:2013+A1:2016



HV720ML
Amarillo flúor
Amarelo fluorescente



HV730ML
Naranja flúor
Cor de laranja fluorescente



HV720 GALES

HV730 EIRE

POLO DE MANGA CORTA

- 100% poliéster de 140 g/m².
- Cumple con la norma AS/NZS 4399:2017. Ropa de protección solar, su tejido está clasificado con Factor UPF30 (Protección Buena) que bloquea el 96,7% de los rayos UV.
- Bandas reflectantes.
- Estilo "eye bird" con tres botones.
- Bolsillo en el pecho.

POLO DE MANGA CURTA

- 100% poliéster de 140 g/m².
- Conformidade com AS/NZS 4399:2017. Roupa de Proteção Solar, seu tecido é classificado com Fator UPF30 (Boa Proteção) que bloqueia 96,7% dos raios UV.
- Faixas reflectoras.
- Estilo "eye bird" com três botões.
- Bolso no peito.



Transpirable
Respirável



Anti-Humedad
Anti-Humidade



140 g/m²
140 g/m²

HV720 Tallas: S | M | L | XL | XXL | 3XL

HV730 Tallas: XS | S | M | L | XL | XXL | 3XL | 4XL | 5XL



EN ISO 20471:2013+A1:2016



HV730
Naranja flúor
Cor de laranja fluorescente



HV720
Amarillo flúor
Amarelo fluorescente



HV720BCAZUL
Amarillo flúor-Marino
Amarelo fluorescente-
Azul marinho



PROTECCIÓN BUENA
GOOD PROTECTION

SUNSHELL

EN ISO 20471:2013+A1:2016



HV720BC GALES

HV730BC EIRE

POLO DE MANGA CORTA

- 100% poliéster de 140 g/m².
- Cumple con la norma AS/NZS 4399:2017. Ropa de protección solar, su tejido está clasificado con Factor UPF30 (Protección Buena) que bloquea el 96,7% de los rayos UV.
- Bandas reflectantes.
- Estilo "eye bird" con tres botones.
- Bolsillo en el pecho.

POLO DE MANGA CURTA

- 100% poliéster de 140 g/m².
- Conformidade com AS/NZS 4399:2017. Roupa de Proteção Solar, seu tecido é classificado com Fator UPF30 (Boa Proteção) que bloqueia 96,7% dos raios UV.
- Faixas reflectoras.
- Estilo "eye bird" com três botões.
- Bolso no peito.



Transpirable
Respirável



Anti-Humedad
Anti-Humidade



140 g/m²
140 g/m²

Tallas: S | M | L | XL | XXL | 3XL | 4XL
HV720BCAZUL

ALTA VISIBILIDAD
ALTA VISIBILIDADE

HV720BCVERDE
Amarillo flúor-Verde
Amarelo fluorescente-
Verde



HV720BCROYAL
Amarillo flúor-Azulina
Amarelo fluorescente-
Azulado



HV730BCAZUL
Naranja flúor-Marino
Cor de laranja
fluorescente-Azul marinho



HV720BCGRIS
Amarillo flúor-Gris
Amarelo fluorescente-
Cinzeno



HV720BCMLAZUL
Amarillo flúor-Marino
Amarelo fluorescente-
Azul marinho



PROTECCIÓN BUENA
GOOD PROTECTION

SUNSHELL

EN ISO 20471:2013+A1:2016



HV720BCML GALES

HV730BCML EIRE

POLO DE MANGA LARGA

- 100% poliéster de 140 g/m².
- Cumple con la norma AS/NZS 4399:2017. Ropa de protección solar, su tejido está clasificado con Factor UPF30 (Protección Buena) que bloquea el 96,7% de los rayos UV.
- Bandas reflectantes.
- Estilo "eye bird" con tres botones.
- Bolsillo en el pecho.

POLO DE MANGA COMPRIDA

- 100% poliéster de 140 g/m².
- Conformidade com AS/NZS 4399:2017. Roupa de Proteção Solar, seu tecido é classificado com Fator UPF30 (Boa Proteção) que bloqueia 96,7% dos raios UV.
- Faixas reflectoras.
- Estilo "eye bird" com três botões.
- Bolso no peito.



Transpirable
Respirável



Anti-Humedad
Anti-Humidade



140 g/m²
140 g/m²



Vídeo

Tallas: S | M | L | XL | XXL | 3XL

HV720BCT GALES

POLO DE MANGA CORTA

- 100% poliéster de 140 g/m².
- Bandas reflectantes verticales.
- Estilo "eye bird" con tres botones.
- Bolsillo en el pecho.

POLO DE MANGA CURTA

- 100% poliéster de 140 g/m².
- Faixas reflectoras verticais.
- Estilo "eye bird" com três botões.
- Bolso no peito.



Transpirable
Respirável



Anti-Humedad
Anti-Humidade



140 g/m²
140 g/m²



Video

Tallas: S | M | L | XL | XXL

HASTA FIN DE EXISTENCIAS ATÉ O FIM DO EXISTÊNCIAS

EN ISO 20471:2013+A1:2016



HV720BCTAZUL
Amarillo flúor-Marino
Amarelo fluorescente-
Azul marinho

Bandas reflectantes verticales
Faixas reflectoras verticais

HV743 HARKER

PANTALÓN CORTO

- 60% algodón / 40% poliéster de 240 g/m².
- Bandas reflectantes.
- Dos bolsillos laterales abiertos, dos bolsillos traseros, uno lateral con cierre gancho y bucle y tapeta.
- Ajuste en la cintura con elásticos en los laterales y hebillas en cintura.

CALÇÕES

- 60% algodão / 40% poliéster de 240 g/m².
- Faixas reflectoras.
- Dois bolsos laterais abertos, dois bolsos traseiros e um lado com fecho de gancho y laço e carcela.
- Ajuste na cintura com elásticos nas laterais e fivela na cintura.



240 g/m²
240 g/m²

EN ISO 20471:2013+A1:2016



Tallas: XS(36) | S(38/40) | M(42/44) | L(46/48)
XL(50/52) | XXL(54/56) | 3XL(58/60)

HV743
Amarillo flúor
Amarelo fluorescente

EN ISO 20471:2013+A1:2016



PROTECCIÓN BUENA
GOOD PROTECTION

SUNSHELL

HV721BCAZUL

Amarillo flúor-Marino
Amarelo fluorescente-
Azul marinho



HV731BCAZUL

Naranja flúor-Marino
Cor de laranja
fluorescente-Azul marinho



HV721BCAZUL GALES

HV731BCAZUL EIRE

CAMISETA DE MANGA CORTA

- 100% poliéster de 140 g/m².
- Cumple con la norma AS/NZS 4399:2017.
- Ropa de protección solar, su tejido está clasificado con Factor UPF30 (Protección Buena) que bloquea el 96,7% de los rayos UV.
- Estilo "eye bird".
- Bandas reflectantes.
- Bolsillo en el pecho.

T-SHIRT DE MANGA CURTA

- 100% poliéster de 140 g/m².
- Conformidade com AS/NZS 4399:2017.
- Roupa de Proteção Solar, seu tecido é classificado com Fator UPF30 (Boa Proteção) que bloqueia 96,7% dos raios UV.
- Estilo "eye bird".
- Tiras reflectoras horizontais.
- Bolso no peito.



Transpirable
Respirável



Anti-Humedad
Anti-Humidade



140 g/m²
140 g/m²



Vídeo

Tallas: S | M | L | XL | XXL | 3XL



HV728

Naranja flúor
Cor de laranja fluorescente

HV728 BRAYTON

PANTALÓN MULTIBOLSILLOS

- 60% algodón / 40% poliéster de 240 g/m².
- Bandas reflectantes.
- Dos bolsillos superiores, dos traseros y uno lateral con cierre de gancho y lazo y tapeta.
- Cierre frontal con cremallera y botón.
- Cintura con elásticos laterales y hebillas en la cintura.

CALÇAS MULTIBOLSOS

- 60% algodão / 40% poliéster de 240 g/m².
- Faixas reflectoras.
- Dois bolsos superiores, dois traseiros e um lado com fecho de gancho e laço e tapeta.
- Fecho de correr dianteiro e botão.
- Cintura com elásticos laterais, fivelas na cintura.



240 g/m²
240 g/m²

EN ISO 20471:2013+A1:2016



Tallas: XS(36) | S(38/40) | M(42/44) | L(46/48)
XL(50/52) | XXL(54/56) | 3XL(58/60)

HV746BC DOVER

CHAQUETA MULTIBOLSILLOS

- 60% algodón / 40% poliéster de 240 g/m² en zona flúor, detalles en contraste de 65% poliéster / 35% algodón.
- Bandas reflectantes.
- Cierre de cremallera y tapeta con botones a presión.
- Dos bolsillos superiores, dos laterales abiertos y dos interiores con cierre de gancho y bucle.
- Puños elásticos y ajuste en cintura.

CASACO MULTIBOLSOS

- 60% algodão / 40% poliéster de 240 g/m² área de flúor, detalhes em contraste de 65% poliéster / 35% algodão.
- Faixas reflectoras.
- Fecho de correr com carcela com botões de mola.
- Dispõe de dois bolsos superiores, dois laterais abertos e dois interiores com fecho de gancho y laço.
- Punhos elásticos y ajuste na cintura.

Tallas: XS | S | M | L | XL | XXL

EN ISO 20471:2013+A1:2016



HV746BC
Amarillo flúor-Marino
Amarelo florescente-
Azul marinho

HV748BC DOVER

PANTALÓN MULTIBOLSILLOS

- 60% algodón / 40% poliéster de 240 g/m² en zona flúor. Detalles de 65% poliéster / 35% algodón en la zona de contraste.
- Bandas reflectantes.
- Dos bolsillos superiores, dos traseros con cierre de gancho y bucle y tapeta y uno lateral.
- Cierre de cremallera y botón a presión.
- Cintura con elásticos laterales, hebillas en cintura.

CALÇAS MULTIBOLSOS

- 60% algodão / 40% poliéster de 240 g/m² área de flúor. Detalhes de 65% poliéster / 35% algodão área de contraste.
- Faixas reflectoras.
- Dois bolsos superiores, dois traseiros com fecho de gancho y laço e carcela, um lateral.
- Fecho de correr e botão de pressão.
- Cintura com elásticos laterais, fivela na cintura.

Tallas: XS(36) | S(38/40) | M(42/44) | L(46/48)
XL(50/52) | XXL(54/56) | 3XL(58/60)

EN ISO 20471:2013+A1:2016



HV748BC
Amarillo flúor-Marino
Amarelo florescente-
Azul marinho



HV810
Marino-Amarillo flúor
Azul marinho-Amarelo
florecente



HV814
Verde-Amarillo flúor
Verde-Amarelo
florecente



HV812
Azulina-Amarillo flúor
Azulado-Amarelo
florecente



HV816
Gris-Amarillo flúor
Cinzeno-Amarelo
florecente



HV820
Marino-Naranja flúor
Azul marinho-Cor de
laranja florecente

HV810 KRETA **HV814** ITAKA
HV812 HYDRA **HV816** KYOTO
HV820 KARELIA

PANTALÓN MULTIBOLSILLOS

- 65% poliéster / 35% algodón de 235 g/m² (60% algodón / 40% poliéster en zona flúor).
- Bandas reflectantes.
- Dos bolsillos superiores, dos traseros con cierre de gancho y bucle y tapeta y uno lateral.
- Cierre de cremallera y botón a presión.
- Cintura con elásticos laterales.
- Hebillas en cintura.

CALÇAS MULTIBOLSOS

- 65% poliéster / 35% algodão de 235 g/m² (60% algodão / 40% poliéster área de flúor).
- Faixas reflectoras.
- Dois bolsos superiores, dois traseiros com fecho de gancho e laço e carcela, um lateral.
- Fecho de correr e botão de pressão.
- Cintura com elásticos laterais.
- Fivela na cintura.



EN ISO 20471:2013+A1:2016

235 g/m²
235 g/m²



Tallas: XS(36) | S(38/40) | M(42/44) | L(46/48)
XL(50/52) | XXL(54/56) | 3XL(58/60)



HV745
Amarillo flúor-Marino
Amarelo florecente-
Azul marinho

EN ISO 20471:2013+A1:2016



NEW HV745 MAKATI

PANTALÓN ELÁSTICO MULTIBOLSILLOS

- 77% poliéster, 20% algodón y 3% elastano de 245 g/m².
- Dos bolsillos frontales abiertos, dos traseros y laterales en las piernas con cierre de gancho y bucle.
- Bandas reflectantes.
- Cierre con cremallera y botón.
- Cintura con elásticos laterales.
- Hebillas en cintura.

CALÇAS ELÁSTICAS MULTI-BOLSOS

- 77% poliéster, 20% algodão e 3% elastano a 245 g / m².
- Dois bolsos dianteiros abertos, dois bolsos traseiros e bolsos laterais nas pernas com fecho de gancho y laço.
- Faixas refletoras.
- Com fecho e botão.
- Cintura com elásticos laterais.
- Fivelas na cintura.



245 g/m²
245 g/m²

Tallas: XS(36) | S(38/40) | M(42/44) | L(46/48)
XL(50/52) | XXL(54/56) | 3XL(58/60)

NEW HV984B HV984DN SNOW

PANTALÓN MULTIBOLSILLOS TÉCNICO

- 93% poliéster / 7% elastano de tejido cortavientos y forro micropolar interior de poliéster.
- Bandas reflectantes.
- Cierre frontal de cremallera y botón a presión.
- Elásticos en los laterales de la cintura y cinturón elástico ajustable.
- Apertura lateral en el bajo ajustable.

CALÇAS MULTIBOLSOS TÉCNICA

- 93% poliéster / 7% elastano de tecido corta-vento com forro interior micropolar de poliéster.
- Faixas reflectoras.
- Fecho de correr dianteiro e botão de pressão.
- Elásticos nas laterais da cintura e cinto elástico ajustável.
- Abertura lateral em baixo ajustável.



Transpirable
Respirável



Repelente al agua
Repelente de água



Cortavientos
Corta-vento



Frio
Frio



Elástico
Elástico

Tallas: S(38/40) | M(42/44) | L(46/48)
XL(50/52) | XXL(54/56) | 3XL(58/60)

EN 14058:2017



EN ISO 20471:2013+A1:2016



Cierre de cremallera
Fecho de correr

HV984DN
Marino-Amarillo flúor
Azul marinho-
Amarelo florescente



Bajo ajustable
Baixo ajustável

HV984B
Negro-Amarillo flúor
Preto-Amarelo florescente



Forro micropolar interior
Forro micropolar interior

HVT STRAP

TIRANTES

- 100% poliéster.
- Bandas reflectantes.
- Bolsa individual para punto de venta.

TIRAS

- 100% poliéster.
- Faixas reflectoras.
- Saco individual para ponto de venda.



Video

EN ISO 20471:2013+A1:2016



Tallas: M | XL



Bolsa individual para punto de venta
Saco individual para ponto de venda

[PrimeSource®]

HVT
Amarillo flúor
Amarelo florescente



HV714TYEL
Amarillo flúor-
Amarelo florescente



Bolsa individual para punto de venta
Saco individual para ponto de venda



Bolsa individual para punto de venta
Saco individual para ponto de venda



HV714YEL

HV714ORA

HV714TYEL

STRAND

CHALECO BÁSICO

- 100% poliéster.
- Bandas reflectantes.
- Cierre de gancho y bucle.
- Bolsa individual para punto de venta.

COLETE BÁSICO

- 100% poliéster.
- Faixas reflectoras.
- Fecho de gancho y laço.
- Saco individual para ponto de venda.

HV714TYEL Tallas: S | M | L | XL | XXL

HV714YEL Tallas: S | M | L | XL | XXL

HV714ORA Tallas: M | L | XL

EN ISO 20471:2013+A1:2016



HV714YEL
Amarillo flúor
Amarelo florescente



HV714ORA
Naranja flúor
Cor de laranja florescente

HV708 REFLEX

CHALECO REVERSIBLE

- 100% poliéster Oxford/PU, acolchado 100% poliéster de 180 g/m², forro azul de 65% poliéster, 35% algodón.
- Bandas reflectantes de 3M Scotchlite™.
- Cierre frontal con cremallera.
- Dispone de dos bolsillos interiores.

COLETE REVERSÍVEL

- 100% poliéster Oxford/PU, acolchoado 100% poliéster 180 g/m², forro azul de 65% poliéster, 35% algodão.
- Faixas reflectoras 3M Scotchlite™.
- Fecho de correr dianteiro.
- Dispõe de dois bolsos interiores.



Acolchado
Acolchoado



Reversible
Reversível



180 g/m²
180 g/m²



Bandas reflectantes
Faixas reflectoras

Tallas: XS | S | M | L | XL | XXL

EN ISO 20471:2013+A1:2016



Video



3M Scotchlite™

Reversible
Reversível

HV708
Amarillo flúor-
Reversible marino /
Amarelo florescente-
Reversível azul marinho

Acolchado
Acolchoado

HV717 ELBRUS

HV718 ASTUN

CHALECO MULTIBOLSILLOS

- 100% poliéster Oxford/PU en la zona flúor y Nailon / PU en la zona azul marino, acolchado 100% poliéster y forro interior de 65% poliéster / 35% algodón.
- Bandas reflectantes de 3M® Scotchlite™.
- Tres bolsillos superiores con cierre de gancho y bucle y tapeta y cuatro bolsillos inferiores.

COLETE MULTIBOLSOS

- 100% poliéster Oxford/PU na parte florescente e Nailon / PU na parte azul marinho, acolchoado 100% poliéster e forro interior de 65% poliéster / 35% algodão.
- Faixas reflectoras 3M® Scotchlite™.
- Três bolsos superiores com fecho de gancho y laço e carcela e quatro bolsos inferiores.



Acolchado
Acolchoado



Bandas reflectantes
Faixas reflectoras



Video

Tallas: XS | S | M | L | XL | XXL

EN ISO 20471:2013+A1:2016



HV717

Amarillo flúor-Marino
Amarelo florescente-
Azul marinho



HV718

Naranja flúor-Marino
Cor de laranja
florecente-Azul marinho



HV1772 URSUS

FORRO POLAR

- 100% poliéster de 280 g/m².
- Bandas reflectantes.
- Dos bolsillos laterales con cierre de cremallera.

FORRO POLAR

- 100% poliéster de 280 g/m².
- Faixas reflectoras.
- Dois bolsos laterais com fecho de correr.



280 g/m²
280 g/m²

EN ISO 20471:2013+A1:2016



Tallas: S | M | L | XL | XXL | 3XL

HV1772

Amarillo flúor-Marino
Amarelo florescente-
Azul marinho



EN ISO 20471:2013+A1:2016



HV770 TIBET HV771 NEPAL



HV770
Amarillo flúor
Amarelo fluorescente



HV771
Naranja flúor
Cor de laranja fluorescente

Puño elástico
Punho elástico

Ajuste con cordón
Ajustável com cordão

3M Scotchlite™

FORRO POLAR

- 100% poliéster de 280 g/m² y forro interior de 100% poliéster.
- Bandas reflectantes de 3M® Scotchlite™.
- Cierre con cremallera frontal.
- Dos bolsillos laterales con cierre de cremallera.
- Ajuste en cintura con cordón.

FORRO POLAR

- 100% poliéster de 280 g/m² e forro interior de 100% poliéster.
- Faixas reflectoras de 3M® Scotchlite™.
- Fecho de correr dianteiro.
- Dois bolsos laterais com fecho de correr.
- Ajustável na cintura com cordão.



280 g/m²
280 g/m²



Bandas reflectantes
Faixas reflectoras

Tallas HV770: L | XL | XXL

Tallas HV771: M | L | XL | XXL

HASTA FIN DE EXISTENCIAS ATÉ O FIM DO EXISTÊNCIAS

ALTA VISIBILIDAD
ALTA VISIBILIDADE



HV773
Naranja flúor-Marino
Cor de laranja fluorescente-Azul marinho



HV772
Amarillo flúor-Marino
Amarelo fluorescente-Azul marinho

HV772 ANDES

HV773 PIRINEOS

FORRO POLAR BICOLOR

- 100% poliéster de 280 g/m² y forro interior de 100% poliéster.
- Bandas reflectantes de 3M® Scotchlite™.
- Cierre con cremallera frontal.
- Dos bolsillos laterales con cierre de cremallera.
- Puño elástico.

FORRO POLAR DOIS TONS

- 100% poliéster de 280 g/m² e forro interior de 100% poliéster.
- Faixas reflectoras 3M® Scotchlite™.
- Fecho de correr dianteiro.
- Dois bolsos laterais com fecho de correr.
- Punho elástico.



280 g/m²
280 g/m²



Bandas reflectantes
Faixas reflectoras



Video

Tallas: M | L | XL | XXL

EN ISO 20471:2013+A1:2016



HV792 KENYA HV793 MITIKA

SUDADERA BICOLOR

- 100% poliéster de 240 g/m² en la zona amarilla flúor y 65% poliéster / 35% algodón en la zona de contraste de 260 gr/m².
- Bandas reflectantes verticales y horizontales de 3M® Scotchlite™.
- Cierre frontal con cremallera desde mitad del pecho hasta el cuello.
- Bolsillo frontal con cremallera.

SWEAT-SHIRT DOIS TONS

- 100% poliéster de 240 g/m² na zona amarela florescente e 65% poliéster / 35% algodão na zona de contrastar de 260 gr/m².
- Faixas reflectoras verticais e horizontais de 3M® Scotchlite™.
- Fecho de correr dianteiro desde a metade do peito até ao pescoço.
- Bolso dianteiro com fecho de correr.



260 g/m²
260 g/m²



Bandas reflectantes
Faixas reflectoras

EN ISO 20471:2013+A1:2016



Tallas: M | L | XL | XXL

HV792
Amarillo flúor-Marino
Amarelo florescente-
Azul marinho



3M Scotchlite™



HV793
Naranja flúor-Marino
Cor de laranja
florescente-Azul marinho

HV790 CÁRPATOS

HV791 STRATOS

SUDADERA

- 100% poliéster de 240 g/m².
- Bandas reflectantes verticales y horizontales de 3M® Scotchlite™.
- Cierre frontal con cremallera desde mitad del pecho hasta el cuello.
- Bolsillo frontal con cremallera.
- Zonas laterales en azul marino.

SWEAT-SHIRT

- 100% poliéster de 240 g/m².
- Faixas reflectoras verticais e horizontais de 3M® Scotchlite™.
- Fecho de correr dianteiro desde a metade do peito até ao pescoço.
- Bolso dianteiro com fecho de correr.
- Areas laterais em azul marinho.



240 g/m²
240 g/m²



Bandas reflectantes
Faixas reflectoras

EN ISO 20471:2013+A1:2016



Tallas: XS | S | M | L | XL | XXL | 3XL

HV790
Amarillo flúor-Marino
Amarelo florescente-
Azul marinho



HV791
Naranja flúor-Marino
Cor de laranja
florescente-Azul marinho

3M Scotchlite™



HV781
Naranja flúor-Marino
Cor de laranja
florecente-Azul marinho

HV780
Amarillo flúor-Marino
Amarelo florecente-
Azul marinho



3M Scotchlite™

**CUATRO PRENDAS
EN UNA /
QUATRO
VESTIMENTAS
EM UNA**

HV780 CHESTER

HV781 URANO

PARKA DESMONTABLE

- 100% poliéster Oxford / PU.
- Chaqueta interior de 100% poliéster con acolchado y forro interior de poliéster.
- Bandas verticales y horizontales de 3M® Scotchlite™.
- Dos bolsillos frontales y uno interior.
- Chaqueta reversible en su interior
 - Mangas desmontables.
 - Dos bolsillos y uno interior.
 - Bandas reflectantes verticales y horizontales 3M®
 - Puño elástico.
- Capucha interior fija con cierre de gancho y bucle.
- Cordón en la parte inferior para mayor ajuste.

PARKA DESTACÁVEIS

- 100% poliéster Oxford / PU.
- Casaco interior 100% poliéster com acolchoado e forro interior de poliéster.
- Faixas reflectoras verticais e horizontais de 3M® Scotchlite™.
- Dois bolsos frontais e um interior.
- Casaco reversível no seu interior
 - Mangas destacáveis.
 - Dois bolsos e um interior.
 - Faixas reflectoras verticais e horizontais 3M®.
 - Punho elástico.
- Capuz interno fixada com fecho de gancho y laço.
- Com cordão na parte inferior para melhor ajuste.

1

PARKA

Ajuste con cordón
Ajustável com cordón

2

3

**CHAQUETA REVERSIBLE /
CASACO REVERSÍVEL**



Mangas desmontables
Mangas desmontáveis



4

CHALECO / COLETE



Mangas Desmontables
Mangas Destacáveis



Acolchado
Acolchoado



4 en 1
4 em 1



Impermeable
Impermeável



Bandas reflectantes
Faixas reflectoras

HV780 Tallas: S | M | L | XL | XXL | 3XL

HV781 Tallas: XS | S | M | L | XL | XXL | 3XL

EN ISO 20471:2013



3

EN 343:2019



3

1

X

Vídeo



HV703 REFLECTA

PARKA BÁSICA ACOLCHADA

- 100% poliéster Oxford / PU y forro interior 100% poliéster, acolchado 100% poliéster.
- Bandas reflectantes de 3M® Scotchlite™.
- Cierre frontal con cremallera y botones a presión.
- Dos bolsillos frontales con cierre de gancho y bucle y un bolsillo interior.
- Capucha interna con cierre de cremallera.

PARKA BÁSICA ACOLCHOADA

- 100% poliéster Oxford / PU e forro interior de 100% poliéster, acolchado 100% poliéster.
- Faixas reflectoras de 3M® Scotchlite™.
- Fecho de correr dianteiro e botóns de presión.
- Doís bolsos frontais com fecho de gancho e laço e um bolso interior.
- Capuz interno com fecho de correr.



Acolchado
Acolchoado



Impermeable
Impermeável



Bandas reflectantes
Faixas reflectoras

Tallas: S | M | L | XL | XXL | 3XL

EN ISO 20471:2013+A1:2016 EN 343:2019



HV703
Amarillo flúor
Amarelo florescente



Capucha con cierre de cremallera
Capuz com fecho de correr

Acolchado
Acolchoado

3M Scotchlite™

HV9810 URAL

HV9820 ALPE

CHAQUETA CORTAVIENTOS

- 94% poliéster / 6% elastano, forro interior 100% poliéster.
- Impermeabilidad: 5000mm.
- Transpirabilidad: 250 mvp.
- Bandas reflectantes verticales y horizontales de 3M® Scotchlite™.
- Cierre con cremallera central.
- Tres bolsillos frontales con cierre de cremallera.
- Puño con ajuste de gancho y bucle.

CASACO CORTA-VENTO

- 94% poliéster / 6% elastano, forro interior 100% poliéster.
- Impermeabilidad: 5000mm.
- Respirabilidad: 250 mvp.
- Faixas reflectoras verticais e horizontais de 3M® Scotchlite™.
- Fecho de correr dianteiro.
- Três bolsos frontais com fecho de correr.
- Punho com ajuste de gancho e laço.



Cortavientos
Corta-vento



Impermeable
Impermeável



Bandas reflectantes
Faixas reflectoras



Video

Tallas: XS | S | M | L | XL | XXL | 3XL

HV9810
Amarillo flúor-Marino
Amarelo florescente-Azul marinho



Puño ajustable
Punho ajustável

3M Scotchlite™

EN ISO 20471:2013+A1:2016



SIN MANGAS
SIN MANGAS

EN ISO 20471:2013+A1:2016



CON MANGAS
COM MANGAS

Mangas desmontables
Mangas desmontáveis



HV9820
Naranja flúor-Marino
Cor de laranja florescente-Azul marinho

HV710 GALAXY HV709 REFLECTOR



HV709
Amarillo flúor-Marino
Amarelo fluorescente-
Azul marinho

3M Scotchlite™



Puño elástico
Punho elástico

Desmontable y reversible
Desmontável e reversível

HV710
Naranja flúor-Marino
Cor de laranja
fluorescente-Azul marinho



CAZADORA DESMONTABLE Y REVERSIBLE

- 100% poliéster Oxford / PU, interior con forro 100% poliéster taffeta y acolchado poliéster.
 - Bandas reflectantes verticales y horizontales de 3M® Scotchlite™.
 - Cierre de cremallera.
 - Tres bolsillos exteriores y uno interior.
 - Puño elástico.
 - Certificada como chaleco de alta visibilidad.
- Si se utiliza con mangas deja de ser un equipo de protección de alta visibilidad ya que deja de asegurar la protección total del usuario.*

BLUSÃO DESMONTÁVEL E REVERSÍVEL

- 100% poliéster Oxford / PU, interior com forro 100% poliéster taffeta e acolchoado poliéster.
 - Faixas refletoras verticais e horizontais de 3M® Scotchlite™.
 - Fecho de correr dianteiro.
 - Três bolsos exteriores e um interno.
 - Punho elástico.
 - Certificada como colete de alta visibilidade.
- Se usar com mangas deixa de ser um equipamento de proteção de alta visibilidade já que deixa de assegurar a total proteção ao utilizador.*

EN ISO 20471:2013+A1:2016



Video



Bandas reflectantes
Faixas refletoras



Acolchado
Acolchoado



Reversible
Reversível



Mangas Desmontables
Mangas Destacáveis



Triple uso
Uso triplo

Tallas: XS | S | M | L | XL | XXL | 3XL

EN ISO 20471:2013+A1:2016



HV9910
Amarillo flúor-Negro
Amarelo fluorescente-
Preto



Color negro en las zonas de mayor suciedad
Preta nas áreas de maior sujidade

Bandas reflectantes
Faixas refletoras

Forro polar interior
Forro polar interior

Puño elástico de lycra®
Punho elástico Lycra®

ALTA VISIBILIDAD-ALTA VISIBILIDADE / JUBA WORKWEAR / 75



TRIPLECAPA TRIPLA CAMADA

HV9910 FRAGATA

CHAQUETA CORTAVIENTOS

- 100% poliéster con membrana de PU termoplástico y forro polar.
- Impermeabilidad: 8000 MM
- Transpirabilidad: 800 MVP
- Bicolor amarillo y negro.
- Bandas reflectantes.
- Cierre frontal con cremallera y tapeta con cierre de gancho y bucle.
- Puño elástico de Lycra®.
- Forro polar interior.
- Color negro en las zonas de mayor suciedad.

CASACO CORTA-VENTO

- 100% poliéster com membrana de PU termoplástico e forro polar.
- Impermeabilidade: 8000 MM
- Respirabilidade: 800 MVP
- Amarelo e preto em dois tons.
- Faixas refletoras.
- Fecho de correr frontal e fecho de gancho y laço.
- Punho elástico Lycra®.
- Forro polar interior.
- Cor preta nas áreas de maior sujidade.



Cortavientos
Corta-vento



Transpirable
Respirável



Impermeable
Impermeável



Ligero
Ligeira

Tallas: S | M | L | XL | XXL | 3XL

HV741 GLASGOW HV742 OXFORD

PARKA ACOLCHADA

- 100% poliéster Oxford/PU, acolchado 100% poliéster y forro 100% poliéster taffeta.
- Bandas reflectantes verticales y horizontales de 3M® Scotchlite™.
- Cierre con cremallera y tapeta con cierre de gancho y bucle.
- Dos bolsillos frontales y uno interior.
- Capucha interior con cierre de gancho y bucle.
- Puño elástico interior.
- Cordón en la parte inferior para mayor ajuste.

PARKA ACOLCHOADA

- 100% poliéster Oxford/PU, acolchoado 100% poliéster e forro 100% poliéster taffeta.
- Faixas reflectoras verticais e horizontais de 3M® Scotchlite™.
- Fecho de correr e carcela com fecho de gancho y laço.
- Dois bolsos frontais e um bolso interior.
- Capuz interno com fecho de gancho y laço.
- Punho elástico interior.
- Cordão na parte inferior para melhor ajuste.



HV741
Amarillo flúor-Marino
Amarelo fluorescente-Azul marinho



HV742
Naranja flúor-Marino
Cor de laranja fluorescente-Azul marinho

3M Scotchlite™



Acolchado
Acolchoado



Impermeable
Impermeável



Bandas reflectantes
Faixas reflectoras



Video

EN ISO 20471:2013+A1:2016

EN 343:2019



Tallas: S | M | L | XL | XXL

HV760 ATLANTIS

PARKA

- 100% PU recubierto de poliéster. Acolchado de poliéster, forro polar 3/4 y forro de poliéster.
- Bandas reflectantes verticales y horizontales de 3M® Scotchlite™.
- Costuras termosoldadas.
- Dos bolsillos frontales cierre de gancho y bucle y tapeta, uno superior para móvil y uno interior con cierre de gancho y bucle.
- Cierre de cremallera bidireccional oculta con tapeta de cierre de gancho y bucle.
- Puño elástico interior y exterior ajustable con cierre de gancho y bucle.
- Capucha interna con cierre de gancho y bucle.

PARKA

- 100% PU revestido de poliéster. Acolchoada de poliéster, forro polar 3/4 e forro de poliéster.
- Faixas reflectoras verticais e horizontais de 3M® Scotchlite™.
- Costuras termosoldadas.
- Dois bolsos frontais com fecho de gancho y laço e carcela, um superior para telemóvel e um interior com fecho de gancho y laço.
- Fecho de correr bidireccional oculto com carcela de fecho de gancho y laço.
- Punho elástico interior e exterior ajustável com fecho de gancho y laço.
- Capuz interno com fecho de gancho y laço.

HV760
Amarillo flúor-Marino
Amarelo fluorescente-Azul marinho



Capucha interna
Capuz interno

Cremallera bidireccional
Fecho de correr bidireccional

Acolchado
Acolchoado

3M Scotchlite™



Acolchado
Acolchoado



Costuras Termoselladas
Costuras Termosoldadas



Impermeable
Impermeável



Bandas reflectantes
Faixas reflectoras



Video

EN14058:2017



EN343:2019



EN ISO 20471:2013+A1:2016



Tallas: XS | S | M | L | XL | XXL | 3XL

HV752 LAGON

TRAJE DE AGUA COMPLETO

- 100% poliéster Oxford sobre recubrimiento de poliuretano.
- Bandas reflectantes verticales y horizontales de 3M® Scotchlite™.
- Cierre frontal con cremallera y botones a presión.
- Dos bolsillos frontales con tapeta y uno interior.
- Puño elástico.
- Capucha oculta fija con cierre de botones a presión.
- Pantalón con cordón ajustable en cintura y bolsillos.

FATO DE CHUVA COMPLETA

- 100% poliéster Oxford sobre revestimiento de poliuretano.
- Faixas reflectoras verticais e horizontais de 3M® Scotchlite™.
- Fecho de correr frontal e botões de pressão.
- Dois bolsos frontais com aba e um no interior.
- Punho elástico.
- Capuz fixo oculto e botões de pressão.
- Calças com cordão ajustável na cintura e bolsos.



Impermeable
Impermeável



Transpirable
Respirável



Bandas reflectantes
Faixas reflectoras



Video

Tallas: S | M | L | XL | XXL

HV1752 NILO

TRAJE DE AGUA COMPLETO

- 100% poliéster Oxford sobre recubrimiento de PU.
- Bandas reflectantes.
- Dos bolsillos frontales con tapeta.
- Cierre frontal con cremallera y botones a presión.
- Cordón en la parte inferior para mayor ajuste.
- Puño elástico interior.
- Capucha oculta con cierre de cremallera.
- Ventilación en axilas.
- Pantalón con cintura elástica y bolsillos laterales abiertos.

FATO DE CHUVA COMPLETA

- 100% poliéster Oxford sobre revestimiento de PU.
- Faixas reflectoras.
- Dois bolsos frontais com aba.
- Fecho de correr frontal e botões de pressão.
- Cordão na parte inferior para um melhor ajuste.
- Punho elástico interior.
- Capuz oculto com fecho de correr.
- Ventilação na zona das axilas.
- Calças com cintura elástica e bolsos laterais abertos.



Impermeable
Impermeável



EN ISO 20471:2013+A1:2016

EN 343:2019



Tallas: S | M | L | XL | XXL



HV752
Amarillo flúor-Marino
Amarelo florescente-
Azul marinho

EN ISO 20471:2013+A1:2016



2
CHAQUETA
BLUSÃO

EN ISO 20471:2013+A1:2016



1
PANTALÓN
CALÇAS

EN 343:2019



HV1752
Amarillo flúor-Marino
Amarelo florescente-
Azul marinho

HV750
Amarillo flúor
Amarelo florescente



HV750 POSEIDÓN

HV751 NEPTUNE

TRAJE DE AGUA COMPLETO

- 100% poliuretano sobre soporte en poliéster tricotado.
- Costuras termosoldadas.
- Bandas de alta visibilidad verticales y horizontales.
- Cierre frontal con cremallera y botones a presión.
- Dos bolsillos en la parte frontal con cierre de gancho y bucle.
- Capucha fija oculta con cierre de gancho y bucle.
- Pantalones con cintura elástica y cordón ajustable.

FATO DE CHUVA COMPLETA

- 100% poliuretano sobre suporte en poliéster tricotado.
- Costuras termossoldadas.
- Faixas de alta visibilidade verticais e horizontais.
- Fecho de correr dianteiro e botões de pressão.
- Dispõe de dois bolsos frontais com fecho de gancho e laço.
- Capô fixo escondida com fecho de gancho y laço.
- Calças com cintura elástica e cordão.



Impermeable
Impermeável



Costuras Termosoldadas
Costuras Termossoldadas



Vídeo

Tallas HV750: S | M | L | XL | XXL | 3XL

Tallas HV751: S | M | L | XL | XXL

EN ISO 20471:2013+A1:2016 EN 343:2019



HV751
Naranja flúor
Cor de laranja florescente





ALTA VISIBILIDAD
ALTA VISIBILIDADE

A man with a beard and short hair, wearing a grey and black polo shirt and blue jeans, stands in the center of the frame. He is smiling slightly. The background is a dark grey wall with numerous horizontal strips of fabric, some of which are slightly offset, creating a sense of depth. Large, 3D, metallic-looking letters are scattered around him. A yellow vertical bar is on the left side of the image. The text 'POLOS', 'CAMISETAS/CAMISAS', and 'PANTALONES/CALÇAS' is printed on a dark grey diagonal band.

POLOS
CAMISETAS/CAMISAS
PANTALONES/CALÇAS

EN ESTE APARTADO PUEDEN ENCONTRAR TODA LA SELECCIÓN DE **»POLOS, CAMISETAS Y PANTALONES** UBICADOS EN OTRAS FAMILIAS Y ASÍ PODER OFRECERLES UNA BÚSQUEDA MÁS SENCILLA. EN EL CASO DE LOS POLOS Y CAMISETAS ESTÁN **»FABRICADAS CON ALGODÓN, POR LO QUE APORTA TRANSPIRABILIDAD** ALEJANDO LA HUMEDAD DEL CUERPO. SON **»PRENDAS MUY CÓMODAS, SUAVES Y ELÁSTICAS** POR LO QUE APORTAN UN **»GRAN CONFORT** DURANTE TODA LA JORNADA LABORAL.

NESTA SECÇÃO PODE ENCONTRAR TODA A SELEÇÃO DE **»POLOS, T-SHIRTS E CALÇAS** LOCALIZADOS NOUTROS GRUPOS, DE MODO A LHE PERMITIR UMA PESQUISA MAIS FÁCIL. NO CASO DOS POLOS E T-SHIRTS, ESTES SÃO **»FABRICADAS EM ALGODÃO, O QUE AS TORNA RESPIRÁVEIS** E PERMITE AFASTAR A HUMIDADE DO CORPO. **»SÃO PEÇAS DE VESTUÁRIO MUITO CONFORTÁVEIS, SUAVES E ELÁSTICAS**, PELO QUE PROPORCIONAM UM **»ELEVADO CONFORTO** DURANTE TODO O DIA DE TRABALHO.

SAFETY EVOLUTION
JUBA

633 634**INDUSTRIAL
JUBA****CAMISETA MANGA CORTA**

- 100% algodón de 140 g/m².
- Bolsillo en el pecho.
- Cuello redondo.

T-SHIRT MANGA CURTA

- 100% algodão 140 g/m².
- Bolso no peito.
- Colarinho redondo.

140 g/m²
140 g/m²**633**
Gris Melange
Cinzento**634**
Azul Marino
Azul marinho

Tallas: S | M | L | XL | XXL

930 932**INDUSTRIAL
JUBA****CAMISETA BICOLOR**

- 100% algodón 180 g.

T-SHIRT BICOLOR

- 100% algodão 180 g.

180 g/m²
180 g/m²**932**
Azulina-Marino
Azulado-Azul marinho**930**
Azulina-Gris
Azulado-Cinzento

Tallas 930: S | M | L | XL | XXL | 3XL

Tallas 932: XS | S | M | L | XL | XXL | 3XL

603 604**INDUSTRIAL
JUBA****POLO PIQUÉ BÁSICO**

- Poliéster / algodón de 170 g/m².
- Bolsillo en el pecho.
- Double tuck.

POLO PIQUET BÁSICO

- Poliéster / algodão de 170 g/m².
- Bolso no peito.
- Double tuck.

Algodón
Agodão170 g/m²
170 g/m²**604**
Azul Marino
Azul marinho**603**
Gris
Cinzento

Tallas: S | M | L | XL | XXL



643
Gris
Cinzentto



644
Azul Marino
Azul marinho

643 **644**

POLO PIQUÉ MANGA CORTA

- 100% algodón de 170 g/m².
- Bolsillo en el pecho.
- Double tuck.

POLO PIQUET DE MANGA CURTA

- 100% algodão de 170 g/m².
- Bolso no peito.
- Double tuck.



170 g/m²
170 g/m²



Tallas: S | M | L | XL | XXL



647
Negro-Naranja
Preto-Laranja



648
Negro-Azulina
Preto-Azulado

647 **648**

POLO PIQUÉ DE MANGA CORTA

- 100% algodón de 200 g/m².
- Bolsillo en el pecho.

POLO PIQUET MANGA CURTA

- 100% algodão de 200 g/m².
- Bolso no peito.



Elástico
Elástico



200 g/m²
200 g/m²



Tallas: XS | S | M | L | XL | XXL | 3XL



780
Marino-Gris
Azul marinho-Cinzentto

Cierre de gancho y bucle.
Fecho de gancho y laço



780

POLO TRANSPIRABLE

- 100% poliéster de 170 g/m².
- Bolsillo en el pecho con cierre de gancho y bucle.

POLO RESPIRÁVEL

- 100% poliéster de 170 g/m².
- Bolso no peito com fecho de gancho y laço.



Elástico
Elástico



Transpirable
Respirável



Anti-Humedad
Anti-Humidade



170 g/m²
170 g/m²

Tallas: XS | S | M | L | XL | XXL | 3XL

NEW 770 GREEN SOURCE

POLO ALGODÓN ORGÁNICO

- 100% algodón orgánico.
- Bolsillo en el pecho.
- Producto textil biodegradable.
- Respetuoso con el medio ambiente.
- Transpirabilidad, comodidad y un tacto agradable.
- Certificación GOTS que avala el proceso de fabricación natural y ecológico de este artículo.
- Caja individual para punto de venta.

POLO ALGODÃO ORGÂNICO

- 100% algodão orgânico.
- Bolso no peito.
- Produto têxtil biodegradável.
- Eco-friendly.
- Transpirável, confortável e textura agradável.
- Certificação GOTS que endossa o processo de fabricação natural e ecológico deste item.
- Caixa individual para ponto de venda.



Transpirable
Respirável



100% Algodón orgánico
100% Algodão orgânico



Caja individual
Caixa individual



770
Azul marino
Azul marinho



Tallas: S | M | L | XL | XXL

670 680 690



POLO PIQUÉ DE MANGA CORTA

- 97% algodón 3% elastano de 180 g.
- Bolsillo en el pecho con cierre de gancho y bucle.

POLO PIQUET MANGA CURTA

- 97% algodão 3% elastano de 180 g.
- Bolso no peito com fecho de gancho y laço.



Elástico
Elástico



Algodón
Algodão



180 g/m²
180 g/m²



Video

Tallas: XS | S | M | L | XL | XXL | 3XL



680
Marino-Negro
Azul marinho-Preto



670
Gris-Negro
Cinzeno-Preto

690
Negro-Marrón
Preto-Castanho





964
Gris oscuro-Negro-Naranja
Cinza escuro-Preto-Laranja



994
Negro-Azulina
Preto-Azulado

964 994**POLO TRANSPIRABLE**

- 100% poliéster de 170 g/m².
- Bolsillo en el pecho con cierre de gancho y bucle.

POLO RESPIRÁVEL

- 100% poliéster de 170 g/m².
- Bolso no peito com fecho de gancho e laço.

Elástico
ElásticoTranspirable
Respirável170 g/m²
170 g/m²

Video



Tallas: XS | S | M | L | XL | XXL | 3XL



920
Azulina-Marino-Gris
Azulado-Azul
marinho -Cinza

920**POLO TRANSPIRABLE**

- 100% poliéster de 170 g.
- Tejido transpirable.
- Bolsillo en el pecho.

POLO RESPIRÁVEL

- 100% poliéster de 170 g.
- Tecido respirável.
- Bolso no peito.

Elástico
ElásticoTranspirable
RespirávelAnti-Humedad
Anti-Humidade170 g/m²
170 g/m²

Tallas: S | M | L | XL | XXL | 3XL

Cierre de cremallera
Fecho de correr



977GY
Gris-Negro-Azul
Cinza-Preto-Azul



977B
Negro-gris
Preto-Cinza

977B**977GY****ONIX****POLO TRANSPIRABLE**

- 100% poliéster de 150 g/m².
- Tejido Cooldry.
- Bolsillo en el pecho con cremallera.
- Detalles reflectantes a la altura del pecho y en la espalda.
- Tejido técnico transpirable en los laterales.
- No es necesario plancharlo.

POLO RESPIRÁVEL

- 100% poliéster de 150 g/m².
- Tecido cooldry.
- Bolso no peito com fecho.
- Detalhes refletores á altura do peito e das costas.
- Tecido técnico transpirável na zona lateral.
- Não há necessidade de passar a ferro.

Elástico
ElásticoTranspirable
RespirávelAnti-Humedad
Anti-Humidade150 g/m²
150 g/m²

Video

Tallas: S | M | L | XL | XXL | 3XL

617 618

**TOP
JUBA**

POLO PIQUÉ DE MANGA LARGA

- 100% algodón de 200 g/m².
- Bolsillo en el pecho.

POLO PIQUET MANGA COMPRIDA

- 100% algodão de 200 g/m².
- Bolso no peito.



Elástico
Elástico



200 g/m²
200 g/m²



Vídeo



618
Negro-Naranja
Preto-Laranja



617
Negro-Azulina
Preto -Azulado

Tallas: XS | S | M | L | XL | XXL | 3XL



671 681 691

**FLEX
JUBA**

POLO PIQUÉ DE MANGA LARGA

- 97% algodón 3% elastano de 180 g.
- Bolsillo en el pecho con cierre de gancho y bucle.

POLO PIQUET MANGA COMPRIDA

- 97% algodão 3% elastano de 180 g.
- Bolso no peito com fecho de gancho y laço.



Elástico
Elástico



Algodón
Algodão



180 g/m²
180 g/m²



671
Gris-Negro
Cinzento-Preto

681
Marino-Negro
Azul marinho-Preto



691
Negro-Marrón
Preto-Castanho

Tallas: XS | S | M | L | XL | XXL | 3XL





613
Gris
Cinzento

614
Azul Marinho
Azul marinho

613 614

INDUSTRIAL
JUBA

POLO PIQUÉ

- Poliéster / algodón de 180 g/m².
- Bolsillo en el pecho.
- Double tuck.

POLO PIQUET

- Poliéster / algodão de 180 g/m².
- Bolso no peito.
- Double tuck.



180 g/m²
180 g/m²

Tallas: XS | S | M | L | XL | XXL | 3XL



840D
Azul
Azul

840D WALKER

KASUAL
JUBA

PANTALÓN VAQUERO

- 97% algodón / 3% elastano de 430 g/m².
- Cierre de cremallera y botón.
- Dos bolsillos frontales y dos traseros.

CALÇAS DE GANGA

- 97% algodão / 3% elastano de 430 g/m².
- Fecho de correr e de botão.
- Dois bolsos frontais e dois traseiros.



430 g/m²
430 g/m²



Vídeo



Tallas: XS⁽³⁶⁾ | S^(38/40) | M^(42/44) | L^(46/48)
XL^(50/52) | XXL^(54/56) | 3XL^(58/60)

8300 EXPLORER**KASUAL
JUBA****PANTALÓN VAQUERO
MULTIBOLSILLOS**

- 97% algodón / 3% elastano de 400 g/m².
- Cierre de cremallera y botón.
- Dos bolsillos frontales abiertos y dos traseros.
- Bolsillos laterales para herramientas.

**CALÇAS MULTIBOLSOS DE
GANGA**

- 97% algodão / 3% elastano de 400 g/m².
- Fecho de correr e botão.
- Dois bolsos frontais abertos, dois posteriores.
- Bolsos laterais para ferramentas.

400 g/m²
400 g/m²

Vídeo

ALGODÃO
ALGODÃOTallas: XS(36) | S(38/40) | M(42/44) | L(46/48)
XL(50/52) | XXL(54/56) | 3XL(58/60)**Bolsillos laterales
para herramientas**
Bolsos laterais
para ferramentas**8300**
Negro
Preto**Bolsillo lateral
con cierre de
gancho y bucle**
Bolso lateral
com fecho**986 SPRING****KASUAL
JUBA****PANTALÓN TÉCNICO**

- 94% poliéster, 6% elastano recubierto de PU termoplástico.
- Cierre frontal de cremallera y botón a presión.
- Dos bolsillos frontales y uno trasero con cierre de cremallera.
- Elástico en los laterales de la cintura.

CALÇAS TÉCNICA

- 94% poliéster, 6% elastano revestimento de PU termoplástico.
- Fecho de correr frontal e botão de pressão.
- Dois bolsos frontais e um bolso traseiro com fecho de correr.
- Elásticos nas laterais da cintura para um maior ajuste.

Elástico
ElásticoLigero
LigeiraRepelente al agua
Repelente de água

Vídeo

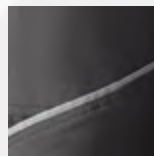
Tallas: M(42/44) | L(46/48) | XL(50/52)
XXL(54/56) | 3XL(58/60)**Reflectantes**
Reflexivos**ENTRETIEPO
MEIA-ESTAÇÃO****986**
Negro con detalles
reflectantes
Preto com detalhes
reflexivos**Elástico.**
Elástico

**Tejido Transpirable y elástico**

Tecido Respirável e elástico



Reflectante
Reflexivos

NEW 988 SUMMER **KASUAL JUBA**

PANTALÓN TÉCNICO LIGERO

- 63% nylon, 26% poliéster y 11% elastano de 260 g/m².
- Cierre frontal de cremallera y enganche con tapeta.
- Dos bolsillos frontales y uno trasero con cierre de cremallera.
- Elástico en los laterales de la cintura.
- Tejido ligero y muy resistente.

CALÇAS TÉCNICA LIGEIRAS

- 63% nylon, 26% poliéster y 11% elastano de 260 g/m².
- Fecho de correr frontal e gancho.
- Dois bolsos frontais e um bolso traseiro com fecho de correr.
- Elásticos nas laterais da cintura.
- Tecido ligeiro e muito resistente.



Ligero
Ligeira



Transpirable
Respirável



Video

Tallas: XS(36) | S(38/40) | M(42/44) | L(46/48)
XL(50/52) | XXL(54/56) | 3XL(58/60)

988

Marrón con detalles reflectantes
Castanho com detalhes reflexivos

**984B**

Negro
Preto

**Cinturón elástico ajustable**

Cinto elástico ajustável

**984DN**

Marino
Azul marinho

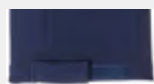

Ajuste de gancho y bucle
Ajuste de gancho y laço

Forro micropolar interior
Forro interno de microfleece

984B 984DN SNOW **KASUAL JUBA**

PANTALON TÉCNICO FORRADO

- 93% poliéster / 7% elastano de tejido cortavientos y forro micropolar interior de poliéster.
- Cierre frontal de cremallera y botón a presión.
- Elásticos en los laterales de la cintura y cinturón elástico ajustable.
- Apertura lateral en el bajo con cierre con cinta ajustable de gancho y bucle.

CALÇAS TÉCNICA FORRADA

- 93% poliéster / 7% elastano de tecido corta-vento com forro interior micropolar de poliéster.
- Fecho de correr dianteiro e de botão de pressão.
- Elásticos nas laterais da cintura e cinto elástico ajustável.
- Abertura lateral em baixo ajustável.



Transpirable
Respirável



Repelente al agua
Repelente de água



Cortavientos
Corta-vento



Elástico
Elástico

Tallas: S(38/40) | M(42/44) | L(46/48) | XL(50/52)
XXL(54/56) | 3XL(58/60)



Video

EN 14058:2017



161 COTTON FLEX**FLEX
JUBA****PANTALÓN MULTIBOLSILLOS ELÁSTICO**

- 97% algodón + 3% elastano de 245 grms.
- Cierre con cremallera y botón.
- Dos bolsillos delanteros abiertos y dos detrás con botón a presión.
- Bolsillos laterales en pierna con cierre de botón a presión
- Elásticos en la cintura y en la rodilla.

CALÇA MULTIBOLSOS ELASTICA

- 97% algodão + 3% elastano de 245 grms.
- Fecho de correr e de botão.
- Dois bolsos á frente abertos e dois atrás com botão de pressão.
- Bolsos laterais na perna com fecho de botão de pressão.
- O elástico na cintura e na zona do joelho.

**Elástico**
Elástico**Ligero**
Ligeira**245 g/m²**
245 g/m²**ALGODÓN**
ALGODÃO

Tallas: S(38/40) | M(42/44) | L(46/48) | XL(50/52)
XXL(54/56) | 3XL(58/60)



Bolsillos laterales para herramientas
Bolsos laterais para ferramentas



Elásticos en cintura y rodillas
Cintura elástica e joelhos

161
Verde
Verde**171** **181****FLEX
JUBA****PANTALÓN MULTIBOLSILLOS**

- 68% algodón, 30% poliéster y 2% elastano de 260 g/m², tejido negro en 100% poliéster.
- Elástico en la cintura.
- Bolsillos frontales y traseros con refuerzo y cierre de gancho y bucle.
- Apertura para rodilleras.
- Cierre de cremallera y botón.
- Refuerzo extra en la parte trasera (zona de mayor desgaste).

CALÇAS MULTIBOLSOS

- 68% algodão, 30% poliéster e 2% elastano de 260 g/m², tecido preto 100% poliéster.
- Cintura elástica.
- Bolsos dianteiros e traseiros reforçados, com fecho.
- Abertura para as joelheiras.
- Fecho de correr e de botão.
- Reforço extra na parte traseira (zona de maior desgaste).

**Elástico**
Elástico**Triple Costura**
Tripla Costura**Rodillera Acoplable**
Joelho Acopláveis**260 g/m²**
260 g/m²

Refuerzo extra parte trasera
Reforço extra parte traseira

Refuerzo
Reforço

181
Marino-Negro
Azul marinho-Preto

**171**
Gris-Negro
Cinzeno-Preto

Tallas: XS(36) | S(38/40) | M(42/44) | L(46/48)
XL(50/52) | XXL(54/56) | 3XL(58/60)

R020
Rodillera
Joelheira



Apertura para rodilleras R020
Abertura para as joelheiras



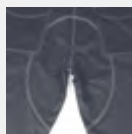

Refuerzo extra parte trasera
Reforço extra parte traseira



111
Negro
Preto



Apertura para rodilleras
Abertura para as joelheiras

121
Marino
Azul marinho



131
Verde
Verde



NEW 111 121 131

FLEX JUBA

PANTALÓN MULTIBOLSILLOS

- 57% algodón, 40% poliéster y 3% elastano de 200 g/m².
- Elástico lateral en la cintura.
- Bolsillos abiertos frontales y traseros con cierre de gancho y bucle.
- Bolsillos laterales para guardar herramientas.
- Cierre frontal de cremallera y botón.
- Refuerzo extra en la parte trasera (zona de mayor desgaste).

CALÇA MULTIBOLSOS

- 57% algodão, 40% poliéster e 3% elastano de 200 g/m².
- Elástico lateral na cintura.
- Bolsos abertos frontais e posteriores com fecho de gancho e laço.
- Bolsos laterais para guardar ferramentas.
- Fecho frontal com fecho de correr e botão.
- Reforço suplementar na parte posterior (zona de maior desgaste).



Elástico
Elástico



Triple Costura
Tripla Costura



Rodillera Acoplable
Joelho Acopláveis



Vídeo

Tallas: XS(36) | S(38/40) | M(42/44) | L(46/48)
XL(50/52) | XXL(54/56) | 3XL(58/60)

141 151

FLEX JUBA

PANTALÓN MULTIBOLSILLOS

- 68% algodón, 30% poliéster y 2% elastano de 260 g/m².
- Elástico lateral en la cintura.
- Dos bolsillos abiertos frontales y dos bolsillos traseros con cierre de gancho y bucle.
- Apertura para rodilleras.
- Cierre de cremallera y botón.
- Refuerzo extra en la parte trasera (zona de mayor desgaste).

CALÇAS MULTIBOLSOS

- 68% algodão, 30% poliéster e 2% elastano de 260 g/m².
- Elástico lateral na cintura.
- Dois bolsos dianteiros abertos e traseiros com fecho de gancho e laço.
- Abertura para as joelheiras.
- Fecho de correr e de botão.
- Reforço extra na parte traseira (zona de maior desgaste).

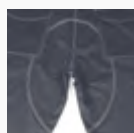

Refuerzo extra parte trasera
Reforço extra parte traseira

151
Gris
Cinzento



141
Marino
Azul marinho

Apertura para rodilleras R020
Abertura para as joelheiras



R020
Rodillera
Joelheira



Vídeo



Elástico
Elástico



Triple Costura
Tripla Costura



Rodillera Acoplable
Joelho Acopláveis



260 g/m²
260 g/m²

Tallas: XS(36) | S(38/40) | M(42/44) | L(46/48)
XL(50/52) | XXL(54/56) | 3XL(58/60)

961 981 991

**TOP
JUBA**

PANTALÓN MULTIBOLSILLOS

- 65% poliéster / 35% algodón canvas y detalles en 600d poliéster / PU.
- Elásticos en cintura.
- Cierre de cremallera y botón.
- Apertura para rodilleras.

CALÇAS MULTIBOLSOS

- 65% poliéster / 35% algodão canvas e detalhes em 600d poliéster / PU.
- Elástico na cintura.
- Fecho de correr e de botão.
- Abertura para joelheiras.



Resistente
Resistente



Triple Costura
Tripla Costura



Rodillera Acoplable
Joelho Acopláveis



265 g/m²
265 g/m²

Tallas: XS(36) | S(38/40) | M(42/44) | L(46/48)
XL(50/52) | XXL(54/56) | 3XL(58/60)



Video



R020
Rodillera
Joelheira



961
**Gris oscuro-
Negro-Naranja**
Cinzento escuro-
Preto-Laranja

Multibolsillos
Multibolsos



981
Marino-Negro
Azul marinho-Preto



**Apertura para
rodilleras**
Abertura para as
joelheiras

991
Azulina-Negro
Azulado-Preto



950 951 952

**INDUSTRIAL
JUBA**

PANTALÓN MULTIBOLSILLOS

- 65% poliéster / 35% algodón de 240 g/m².
- Dos bolsillos frontales abiertos, dos traseros con cierre de gancho y bucle y tapeta y uno lateral.
- Cierre de cremallera y botón.
- Ajuste en cintura con elásticos.
- Apertura con gancho y bucle para rodilleras.

CALÇAS MULTIBOLSOS

- 65% poliéster / 35% algodão de 240 g/m².
- Dois bolsos frontais abertos, dois traseiros com fecho de gancho e laço e carcela e um lateral.
- Fecho zíper e com botão.
- Ajuste na cintura com elásticos.
- Abertura com gancho e laço para joelheiras.



Rodillera Acoplable
Joelho Acopláveis



240 g/m²
240 g/m²

Tallas: XS(36) | S(38/40) | M(42/44) | L(46/48)
XL(50/52) | XXL(54/56) | 3XL(58/60)



R020
Rodillera
Joelheira

950
Gris-Azulina
Cinzento-Azulado



952
Marino-Azulina
Azul marinho-Azulado

**Apertura para
rodilleras**
Abertura para
as joelheiras





Refuerzo extra parte trasera
Reforço extra parte traseira

Apertura para rodillera
Abertura para joelheira

839BL
Azul Marino
Azul marinho

**839BL****PANTALÓN MULTIBOLSILLOS**

- 100% algodón de 280 g/m².
- Refuerzo extra en la parte trasera (zona de mayor desgaste).
- Elásticos en los laterales para mayor ajuste.
- Cierre cremallera con botón.
- Apto para ciertos trabajos de soldadura.

CALÇAS MULTIBOLSOS

- 100% algodão de 280 g/m².
- Reforço extra na parte traseira (zona de maior desgaste).
- Dispõe de elásticos nas laterais para um maior ajuste.
- Fecho de correr e de botão.
- Adequadas para determinados trabalhos de soldadura.



Rodillera Acoplable
Joelho Acopláveis



280 g/m²
280 g/m²

Tallas: XS⁽³⁶⁾ | S^(38/40) | M^(42/44) | L^(46/48)
XL^(50/52) | XXL^(54/56) | 3XL^(58/60)



848GY
Gris
Cinzento

848GY**PANTALÓN MULTIBOLSILLOS BÁSICO**

- 65% poliéster / 35% algodón de 220 g/m².
- Cierre con cremallera y botón.
- Media cintura elástica.
- Dos bolsillos laterales superiores y dos traseros con cierre de gancho y bucle.

CALÇAS MULTIBOLSOS BÁSICO

- 65% poliéster / 35% algodão de 220 g/m².
- Fecho de correr dianteiro e botão.
- Meia cintura elástica.
- Dispõe de dois bolsos laterais superior e dois para trás com fecho de gancho e laço.



220 g/m²
220 g/m²

Tallas: 36 a 60

849BL**838AZ****INDUSTRIAL
JUBA****PANTALÓN MULTIBOLSILLOS
BÁSICO**

- 100% algodón de 220 g/m².
- Cierre con cremallera y botón.
- Media cintura elástica.
- Dos bolsillos laterales superiores y uno trasero con cierre de gancho y bucle.

CALÇAS MULTIBOLSOS BÁSICO

- 100% algodão de 220 g/m².
- Fecho de correr dianteiro e botão.
- Meia cintura elástica.
- Dois bolsos laterais superior e um para trás com fecho de gancho y laço.

220 g/m²
220 g/m²100% ALGODÓN
100% ALGODÃO

Tallas: 36 a 64

849BL
Azul marino
Azul marinho**838AZ**
Azulina
Azulado**963****TOP
JUBA****PETO MULTIBOLSILLOS**

- 65% poliéster / 35% algodón canvas y detalles en 600d poliéster / PU.
- Tirantes ajustables con parte elástica.
- Ajuste con botones y elásticos en cintura.
- Cierre de cremallera.
- Apertura para rodilleras.
- Elásticos en la cintura.

JARDINEIRAS MULTIBOLSOS

- 65% poliéster / 35% algodão canvas e detalhes em 600d poliéster / PU.
- Aças elásticas ajustáveis.
- Botões de ajuste e elástico na cintura.
- Fecho de correr.
- Abertura para joelheiras.
- Elástico na cintura.

Resistente
ResistenteRodillera Acoplable
Joelho AcopláveisTriple Costura
Tripla Costura

Video

EMBALAJE PARA
PUNTO DE VENTA**Apertura para
rodilleras**
Abertura para
as joelheiras**Multibolsillos**
MultibolsosTallas: S(38/40) | M(42/44) | L(46/48) | XL(50/52)
XXL(54/56)**R020**
Rodillera
Joelheira**963**
Gris oscuro-Negro-Naranja
Cinzeno escuro-Preto-Laranja



852
Azulina
Azulado

852INDUSTRIAL
JUBA**BUZO BÁSICO 100% ALGODÓN**

- 100% algodón de 220 g/m².
- Dos bolsillos abiertos, uno lateral (cuchillero), uno trasero y uno superior con cierre de cremallera.
- Cierre frontal con cremallera y tapeta.
- Elástico en la parte trasera de la cintura.

FATO-MACACO BÁSICO 100% ALGODÃO

- 100% algodão de 220 g/m².
- Dois bolsos abertos, um lado (Cutler), uma traseira e um zipper superior.
- Fecho de correr dianteiro com carcela.
- Elástica na parte de trás da cintura.

220 g/m²
220 g/m²

Tallas: 50 a 66



911
Azulina-Gris
Azulado-Cinzeno

911INDUSTRIAL
JUBA**PANTALÓN CORTO MULTIBOLSILLOS**

- 65% poliéster / 35% algodón de 240 g/m².
- Dos bolsillos frontales abiertos, dos traseros con cierre de gancho y bucle y tapeta y uno lateral.
- Cierre de cremallera y botón.
- Ajuste en cintura con elásticos.

CALÇÕES MULTIBOLSOS

- 65% poliéster / 35% algodão de 240 g/m².
- Dois bolsos frontais abertos, dois traseiros com fecho de gancho e laço e carcela e um lateral.
- Fecho de correr e de botão.
- Ajuste na cintura com elásticos

240 g/m²
240 g/m²Tallas: S(38/40) | M(42/44) | L(46/48) | XL(50/52)
XXL(54/56) | 3XL(58/60)

172**182****192****FLEX
JUBA****PANTALÓN MULTIBOLSILLOS**

- 68% algodón, 30% poliéster y 2% elastano de 260 g/m², tejido negro en 100% poliéster.
- Elástico en la cintura.
- Bolsillos frontales y traseros con refuerzo y cierre de gancho y bucle
- Cierre de cremallera y botón
- Refuerzo extra en la parte trasera (zona de mayor desgaste).

CALÇAS MULTIBOLSOS

- 68% algodão, 30% poliéster e 2% elastano de 260 g/m², tecido preto 100% poliéster.
- Cintura elástica
- Bolsos dianteiros e traseiros reforçados, com fecho de gancho e laço.
- Fecho de correr e botões.
- Reforço extra na parte traseira (zona de maior desgaste).

Elástico
ElásticoTriple Costura
Tripla Costura260 g/m²
260 g/m²

Vídeo

Tallas: S(38/40) | M(42/44) | L(46/48) | XL(50/52)
XXL(54/56) | 3XL(58/60)

**172**
Gris-Negro
Cinzentto-Preto**182**
Marino-Negro
Azul marinho-PretoTriple costura
Tripla costuraRefuerzo extra parte trasera
Reforço extra parte traseira**192**
Marrón-Negro
Castanho-Preto**142****152****FLEX
JUBA****PANTALÓN MULTIBOLSILLOS**

- 68% algodón, 30% poliéster y 2% elastano de 260 g/m².
- Elástico en la cintura.
- Dos bolsillos abiertos frontales y dos bolsillos traseros con cierre de gancho y bucle.
- Cierre de cremallera y botón.
- Refuerzo extra en la parte trasera (zona de mayor desgaste).

CALÇAS MULTIBOLSOS

- 68% algodão, 30% poliéster e 2% elastano de 260 g/m².
- Cintura elástica.
- Dois bolsos dianteiros abertos e traseiros com fecho de gancho y laço.
- Fecho de correr e de botão.
- Reforço extra na parte traseira (zona de maior desgaste).

Elástico
ElásticoTriple Costura
Tripla Costura260 g/m²
260 g/m²

Vídeo

Tallas: S(38/40) | M(42/44) | L(46/48) | XL(50/52)
XXL(54/56) | 3XL(58/60)

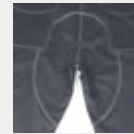
Refuerzo extra
parte trasera
Reforço extra
parte traseira**142**
Marino
Azul marinho**152**
Gris
Cinzentto

962**982****992****PANTALÓN CORTO
MULTIBOLSILLOS**

- 65% poliéster / 35% algodón canvas y detalles en 600d poliéster / PU.
- Elásticos en cintura.
- Cierre de cremallera y botón.

CALÇÕES MULTIBOLSOS

- 65% poliéster / 35% algodão canvas e detalhes em 600d poliéster / PU.
- Elásticos na cintura.
- Fecho de correr e de botão.

**Resistente**
Resistente**265 g/m²**
265 g/m²**Triple Costura**
Tripla Costura**EMBALAJE PARA
PUNTO DE VENTA****Tallas: S(38/40) | M(42/44) | L(46/48) | XL(50/52)**
XXL(54/56) | 3XL(58/60)**962**
**Gris oscuro-
Negro-Naranja**
Cinzeno escuro-
Preto-Laranja**992**
**Azulina-
Negro**
Azulado-Preto**982**
**Marino-
Negro**
Azul marinho-
Preto

CHALLENGE COLETES



EL »**CHALECO** ES UNA PRENDA CAMALEÓNICA QUE SE SABE ADAPTAR A LOS DIFERENTES ESTILOS. GRACIAS A SU VERSATILIDAD LO PODEMOS COMBINAR CON VARIAS PRENDAS DE NUESTRO CATÁLOGO OFRECIENDO A SU VEZ UNA »**GRAN LIBERTAD DE MOVIMIENTO Y COMODIDAD** DEBIDO A SU FORMATO. »**MANTIENE EL CALOR CORPORAL** A PESAR DE NO LLEVAR MANGAS, POR ESO RESULTA »**UNA PRENDA MUY CÓMODA Y FUNCIONAL.**

O »**COLETE** É UMA PEÇA DE VESTUÁRIO CAMALEÓNICA QUE SE ADAPTA A DIFERENTES ESTILOS. GRAÇAS À SUA VERSATILIDADE, PODE SER COMBINADO COM VÁRIAS PEÇAS DE VESTUÁRIO DO NOSSO CATÁLOGO, PROPORCIONANDO »**ELEVADA LIBERDADE DE MOVIMENTO E CONFORTO** DEVIDO À SUA FORMA. »**MANTÉM O CALOR CORPORAL** APESAR DE NÃO TER MANGAS, PELO QUE É »**UMA PEÇA DE VESTUÁRIO MUITO CONFORTÁVEL E FUNCIONAL.**

SAFETY EVOLUTION
JUBA

2881DN 2881G DISCOVERY**CHALECO ACOLCHADO LIGERO**

- 100% poliéster, acolchado de poliéster.
- Cierre frontal de cremallera.
- Dos bolsillos exteriores con cierre de cremallera.

COLETE ACOLCHOADO LIGEIRO

- 100% poliéster, acolchado de poliéster.
- Fecho de correr frontal.
- Dois bolsos exteriores com fecho de correr.

**Acolchado**
Acolchoado**Ligero**
Ligeira**Video**

Tallas: S | M | L | XL | XXL | 3XL

KASUAL
JUBA**2881DN**
Marino
Azul marinho**2881G**
Gris
Cinzento



1895B
Noir
Black



DEUX COUCHES TWO LAYERS



1895DN
Bleu marine-Noir
Navy blue-Black

1895B 1895DN NEW BARI

GILET COUPE-VENT

- 94% polyester / 6% élasthanne de 300 g/m².
- Tissu déperlant avec fermeture éclair frontale.
- Trois poches extérieures et deux poches intérieures.

WINDBREAKER VEST

- 94% polyester / 6% elastane of 300 g/m².
- Water repellent fabric with front zipper closure.
- Three exterior pockets and two inner pockets.



Coupe-vent
Windbreaker



Hydrofugue
Water repellent



330 g/m²
330 g/m²



Video

Sizes 1895B: S | M | L | XL | XXL | 3XL | 4XL

Sizes 1895DN: S | M | L | XL | XXL | 3XL



Renfort
Reinforcement

Multipoche
Multi-pocket



Couvre rein
Longer back

173
Gris-Noir
Gray-Black

173 SERIE FLEX

GILET MULTIPOCHE ÉLASTIQUE

- 68% coton, 30% polyester et 2% élasthanne.
- Fermeture à avant par fermeture éclair.
- Deux poches supérieures avec fermeture crochet et boucle et quatre inférieures, deux d'entre elles avec fermeture crochet et boucle et deux avec fermeture éclair.
- Élastique à la taille.
- Bandes réfléchissantes et renfort au niveau des épaules.
- Couvre rein.

MULTI-POCKET ELASTIC VEST

- 68% cotton, 30% polyester and 2% elastane.
- Elastic fabric with front zip fastener.
- Two top pockets with hook and loop fastener and four bottom pockets, two of these with hook and loop fastener and two with zipper.
- Elastic on the waist.
- Reflective strips and reinforcement at the top.
- Longer back.



Élastique
Elastic



Léger
Light

Sizes: S | M | L | XL | XXL | 3XL



844 FISHERMAN**CHALECO MULTIBOLSILLOS**

- 80% poliéster / 20% algodón con forro de malla interior de 100% poliéster.
- Cierre con cremallera frontal.
- Cinco bolsillos frontales, tres superiores con cierre gancho y bucle, dos inferiores con cierre cremallera y dos bolsillos en la parte lumbar con cierre de gancho y bucle.

COLETE MULTIBOLSOS

- 80% poliéster / 20% algodão com forro de malha interior de 100% poliéster.
- Fecho de correr dianteiro.
- Cinco bolsos frontais, três superiores com fecho de gancho y bucle e dois inferiores com fecho de correr e dois bolsos na parte lumbar com fecho de gancho y laço.



Ligero
Ligeira

Tallas: XS | S | M | L | XL | XXL



844
Marino
Azul marinho

837 PROFESIONAL**CHALECO MULTIBOLSILLOS**

- Poliéster Oxford / PU, forro interior 100% poliéster (1/4) y forro polar (3/4).
- Múltiples bolsillos frontales, los dos de arriba con cierre a presión y los dos de abajo con cierre gancho y bucle y cremallera.
- Goma elástica en laterales para un mejor ajuste.
- Apertura para serigrafía.

COLETE MULTIBOLSO

- Poliéster Oxford / PU, forro interior 100% poliéster (1/4) e forro polar (3/4).
- Vários bolsos frontais, os dois na parte superior com fecho de mola e os dois na parte inferior com fecho em gancho y bucle ou zíper.
- Elásticos nas laterais para um melhor ajuste.
- Fecho interior para serigrafía.



Resistente
Resistente



Forro polar 280 g/m²
Forro polar 280 g/m²



Video

Tallas: XS | S | M | L | XL | XXL | 3XL

TOP
JUBA



837NEGRO
Gris oscuro-Negro-Naranja
Cinzento escuro-
Preto-Laranja

Ajustable en la cintura
Ajustável na cintura

Cierre cremallera
Fecho zipper

Cierre de gancho y bucle
Fecho de gancho y laço



Interior de forro polar
Interior de forro polar



Cortavientos en mangas
Corta-vento em manga

Tira reflectante en los bolsillos
Tira refletora nos bolsos

Ajustable en cintura con corchetes
Cintura ajustável com suportes

833 Marino
Azul marinho

833 DALLAS

CHALECO MULTIBOLSILLOS

- Poliéster pongee con PVC. Forro interior de forro polar y acolchado 100% poliéster.
- Cuatro bolsillos frontales con cierre gancho y bucle y uno con cierre de cremallera.
- Pequeña tira reflectante en los bolsillos.
- Bolsillo interior con cierre de gancho y bucle.
- Cierre frontal con cremallera.
- Ajustable en cintura con corchetes.

COLETE MULTIBOLSOS

- Poliéster pongee con PVC. Forro interior de forro polar e acolchoado 100% poliéster.
- Quatro bolsos frontais com fecho em gancho y bucle e um com fecho de correr.
- Pequena tira refletora nos bolsos.
- Bolso interior com fecho de gancho y laço.
- Fecho de correr dianteiro.
- Cintura ajustável com suportes.



Acolchado
Acolchoado



Repelente al agua
Repelente de água



Forro 220 g/m²
Forro 220 g/m²



Acolchado 160 g/m²
Acolchoado 160 g/m²

Tallas: S | M | L | XL | XXL | 3XL



Vídeo

Cortavientos en mangas
Corta-vento em manga



860 Marino
Azul-marinho



860 WESTPORT

CHALECO MULTIBOLSILLOS

- Algodón 100%, acolchado poliéster y forro de algodón.
- Tres bolsillos frontales con corchetes, dos bolsillos laterales con cremallera y dos bolsillos laterales con gancho y bucle, un bolsillo interior.
- Cortavientos en mangas.
- Cierre frontal con cremallera y botones a presión.

COLETE MULTIBOLSOS

- Algodão 100%, acolchoado poliéster e forro de algodão.
- Três bolsos frontais com colchetes, dois bolsos com fecho de correr e dois bolsos laterais com gancho y bucle, um bolso interior.
- Corta-vento nas mangas.
- Fecho de correr dianteiro e botões de mola.



Acolchado
Acolchoado



Forro 135 g/m²
Forro 135 g/m²



Acolchado 220 g/m²
Acolchoado 220 g/m²

Tallas: S | M | L | XL | XXL

832 TEIDE**CHALECO MULTIBOLSILLOS**

- 80% poliéster / 20% algodón. Forro interior polar y acolchado de poliéster.
- Cuatro bolsillos externos, el superior izquierdo para móvil y uno interno.
- Cierre con cremallera y botones a presión.
- Cortavientos en mangas.

COLETE MULTIBOLSOS

- 80% poliéster / 20% algodão. Forro interior polar e acolchoado de poliéster.
- Quatro bolsos externos, o superior do lado esquerdo para telemóvel e um bolso interior.
- Fecho de correr dianteiro e botões de mola.
- Corta-vento nas mangas.

Acolchado
AcolchoadoForro 220 g/m²
Forro 220 g/m²Acolchado 100 g/m²
Acolchoado 100 g/m²

Tallas: XS | S | M | L | XL | XXL

Interior de forro polar
Interior de forro polarMultibolsillos
Multibolsos**832**
Marino
Azul marinho**882B REPORTERO BASIC****CHALECO MULTIBOLSILLOS**

- 80% poliéster / 20% algodón. Acolchado y forro interior de Nylon®.
- Cuatro bolsillos externos.
- Acabado liso.
- Cierre de cremallera y tapeta con botones a presión.
- Espalda más larga.
- Cortavientos en mangas.

COLETE MULTIBOLSOS

- 80% poliéster / 20% algodão. Acolchoado em forro interior de Nylon®.
- Quatro bolsos externos.
- Acabamento liso.
- Fecho de correr e tapeta com botões de mola.
- Costas mais compridas.
- Cortavento nas mangas.

Acolchado
AcolchoadoForro 50 g/m²
Forro 50 g/m²Acolchado 200 g/m²
Acolchoado 200 g/m²

Tallas: XS | S | M | L | XL | XXL | 3XL

882B
Marino
Azul marinhoCortavientos
en mangas
Corta-vento
em mangaEspalda más larga
Costas mais compridas



Cortavientos en mangas
Corta-vento em manga



881
Blanco
Branco

881 BAKER

CHALECO BÁSICO

- 100% Nylon®, acolchado y forro interior en poliéster.
- Cierre con cremallera frontal.
- Dos bolsillos externos abiertos y uno interior.
- Pespunteado con dibujo de rombos.
- Cintura elástica.
- Cortavientos en mangas.

COLETE SIMPLES

- 100% Nylon®, acolchado y forro interior en poliéster.
- Fecho de correr dianteiro.
- Dois bolsos externos aberto e um interior.
- Pespontado com desenhos de losangos.
- Cintura elástica.
- Corta-vento nas mangas.



Acolchado
Acolchoado



Acolchado 240 g/m²
Acolchoado 240 g/m²

Tallas: XS | S | M | L | XL | XXL



Costuras Termoselladas
Costura Termossoldadas



885PU
Blanco
Branco

885PU BUTCHER

CHALECO SIN BOLSILLOS EXTERIORES

- 100% poliéster recubierto de PU.
- Forro interior y acolchado de poliéster.
- Costuras termosoldadas.
- Bolsillo interior.
- Cierre frontal con corchetes.

COLETE SEM BOLSOS EXTERIORES

- 100% poliéster revestido com PU.
- Forro interior e acolchoado de poliéster.
- Costuras termossoldadas.
- Bolso interior.
- Fecho com colchetes dianteiro.



Acolchado
Acolchoado



Costuras Termoselladas
Costuras Termossoldadas



Acolchado 160 g/m²
Acolchoado 160 g/m²

Tallas: XS | S | M | L | XL | XXL | 3XL

EN14058:2017



3
X
X
X



THERMAL
JUBA

THERMAL
JUBA

ARRIO

»FRIO

CUALQUIER PERSONA QUE DESARROLLE UNA ACTIVIDAD AL AIRE LIBRE O EN CONDICIONES DESFAVORABLES, NECESITA »PROTECCIÓN FRENTE A BAJAS TEMPERATURAS, VIENTO, LLUVIA Y NIEVE ENTRE OTROS. EN »ESTE APARTADO HEMOS DIVIDIDO EN 3 CAPAS LAS DIFERENTES PRENDAS QUE MEJOR PROTEGEN EN ESTE TIPO DE SITUACIONES, »OFRECIENDO UNA PROTECCIÓN COMPLETA CONTRA ESTOS ELEMENTOS EXTERIORES.

»FRIO

QUALQUER PESSOA QUE REALIZA UMA ATIVIDADE AO AR LIVRE OU EM CONDIÇÕES DESFAVORÁVEIS NECESSITA DE »PROTEÇÃO CONTRA TEMPERATURAS BAIXAS, VENTO, CHUVA E NEVE, ENTRE OUTROS. »NESTA SECÇÃO, AS DIFERENTES PEÇAS DE VESTUÁRIO SÃO DIVIDIDAS EM 3 CAMADAS QUE PROPORCIONAM A MELHOR PROTEÇÃO NESTE TIPO DE SITUAÇÕES, »PROPORCIONANDO UMA PROTEÇÃO COMPLETA CONTRA ESTES ELEMENTOS EXTERNOS.

THERMAL
JUBA

710DN 710GY UNDERWEAR

CAMISETA INTERIOR TÉRMICA

· 65% viscosa de bambú, 30% Lyocell y 5% elastano.

T-SHIRT INTERIOR TÉRMICA

· 65% viscose de bambú, 30% Lyocell e 5% elastano.



Elástico
Elástico



Ligero
Ligeira



Transpirable
Respirável



180 g/m²
180 g/m²

Tallas: S | M | L | XL



Nuevo embalaje
Nova embalagem



710DN
Azul marino
Azul marinho



710GY
Gris
Cinzento

MODERATE
FRÍO MODERADO



711DN 711GY UNDERWEAR

PANTALÓN INTERIOR TÉRMICO

· 65% viscosa de bambú, 30% Lyocell y 5% elastano.

CALÇAS INTERIORES TÉRMICAS.

· 65% viscose de bambú, 30% Lyocell e 5% elastano.



Elástico
Elástico



Ligero
Ligeira



Transpirable
Respirável

Tallas: S | M | L



Nuevo embalaje
Nova embalagem



711DN
Azul marino
Azul marinho



711GY
Gris
Cinzento

730DN CONJUNTO

NEW 732DN CAMISETA

CAMISETA Y PANTALÓN INTERIOR TÉRMICO

- 100% poliéster de 180 gr/m².
- Camiseta muy ligera y ajustable.
- Tejido Cool-dry transpirable que ayuda a expulsar la sudoración y elástico que hace que la prenda sea muy flexible.
- Espalda más larga cubre riñones.
- Tejido doble en puños y cuello.
- Corte con mangas en ranglán que permite mayor libertad de movimientos.
- Embalaje individual para punto de venta.

CAMISOLA E CALÇAS TÉRMICAS INTERIORES

- 100% poliéster 180 gr / m².
- Camiseta muito ligeira e ajustável.
- Tecido fresco-seco e respirável que ajuda a expelir a transpiração e elástico que torna a peça muito flexível.
- As costas mais longas cobrem os rins.
- Ponto duplo nos punhos e gola.
- Corte com mangas raglan que permite maior liberdade de movimentos.
- Embalagem individual para ponto de venda.



Elástico
Elástico



Ligero
Ligeira



Transpirable
Respirável



Térmica
Térmico



180 g/m²
180 g/m²

Tallas: S | M | L | XL | XXL



730DN Estas prendas se comercializan conjuntamente
730DN Estas peças são comercializados conjuntamente



730DN
Marino
Azul marinho



Nuevo embalaje
Nova embalagem

730DN

INTERMEDIO
FRÍO INTERMEDIO



732DN
Marino
Azul marinho



Nuevo embalaje
Nova embalagem



732DN

TEJIDO | TECIDO COOLDRY

Ayuda a expulsar la humedad y el sudor de la piel hacia la capa externa, facilitando así la evaporación y manteniendo siempre la piel fresca y seca.

Ajuda a expulsar a humidade e o suor da pele para a capa externa, facilitando assim a evaporação e mantendo sempre a pele fresca e seca.

720GY 721GY UNDERWEAR

CAMISETA Y PANTALÓN INTERIOR TÉRMICO

- 55% algodón, 40% fibra sintética de soja, 5% elastano.
- Elástico ajustable en la muñeca.
- Espalda más larga cubre riñones.

T-SHIRT E CALÇAS INTERIOR TÉRMICA

- 55% algodão, 40% fibra sintética de soja, 5% elastano.
- Elástico ajustável no punho.
- Costas mais compridas cobrem os rins..



Elástico
Elástico



Transpirable
Respirável



Ligero
Ligeira

Tallas: S | M | L

**EXTREME
FRÍO EXTREMO**



720GY
Gris oscuro
Cinza escuro



721GY
Gris oscuro
Cinza escuro

Con felpa interior muy suave, espalda más larga
Com forro interior muito macio, costas mais compridas



Nuevo embalaje
Nova embalagem

Estas prendas se venden por separado.
Eles vendido separadamente.

740DN TECHNICAL

KASUAL
JUBA

CAMISETA TÉRMICA

- 73% poliéster / 22% poliamida ion / 5% lycra.
- Tejido ionizado de plata antibacteriano para erradicar el olor.
- Sin costuras.
- Diseño ergonómico de todas sus zonas más estratégicas
- Comodidad y efectividad garantizadas.

T-SHIRT TÉRMICA

- 73% poliéster / 22% poliamida ion / 5% lycra.
- Tecido ionizado de prata antibacteriana para eliminar o odor.
- Sem costuras.
- Desenho ergonómico de todas as zonas mais estratégicas
- Comodidade e efetividade garantidas.



Elástico
Elástico



Ligero
Ligeira



Transpirable
Respirável



Antibacterias
Antibacteriana

Tallas: S | M | L | XL



740DN
Marino
Azul marinho

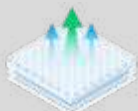

TEJIDO | TECIDO ACTIVE PRO

Tejido inteligente de regulación térmica y evacuación del sudor que se adapta a las condiciones ambientales y garantiza un óptimo confort.

Tecido inteligente de regulação térmica e eliminação do suor que se adapta ás condições ambientais e garante um ótimo conforto.



899DN
Marino
Azul marinho

Refuerzo en hombros y codos
Reforço nos ombros e cotovelos



899B
Negro
Preto

899B 899DN ORION

JERSEY DE PUNTO CON REFUERZOS

- 100% acrílico de 550 g/m².
- Cremallera hasta el pecho.
- Refuerzo en hombros y codos.
- Bolsillo frontal superior con tapeta y cierre de gancho y bucle.

SWEATSHIRT COM REFORÇOS

- 100% acrílico de 550 g/m².
- Fecho de correr até ao peito.
- Reforço nos ombros e cotovelos.
- Bolso frontal superior com carcela e fecho de gancho y laço.



550 g/m²
550 g/m²



Vídeo

Tallas: S | M | L | XL | XXL | 3XL

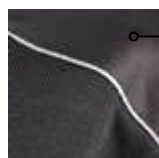

Refuerzo en hombro con reflectante
Reforços nos ombros com detalhes reflectantes

Tejido interior polar.
Tecido polar interno.

2899B
Negro con detalles reflectantes
Preto com detalhes reflexivos

Cordón en la parte inferior para mayor ajuste.
Cordão na parte inferior para melhor ajuste.



2899B COLUMBUS **KASUAL JUBA**

JERSEY CON REFUERZOS

- 100% poliéster de 400 g/m².
- Refuerzos en hombros de Poliéster Oxford.
- Cierre con cremallera hasta el pecho.
- Bolsillo superior con cierre de cremallera.
- Cordón elástico inferior para mayor ajuste.

CAMISOLA COM REFORÇOS

- 100% poliéster de 400 g/m².
- Reforços nos ombros em Poliéster Oxford.
- Fecho de correr até ao peito.
- Bolso superior também com fecho de correr.
- Cordão elástico em baixo para um melhor ajuste.



400 g/m²
400 g/m²



Vídeo

Tallas: S | M | L | XL | XXL | 3XL

897 SPLENDOR

SUDADERA CON FORRO POLAR

- 100% poliéster de 280 gr/m².
- Tejido de forro polar interior.
- Cremallera central hasta el pecho.
- Bolsillos laterales con cierre cremallera.
- Cuello y puños elásticos.

SWEATSHIRT COM FORRO POLAR

- 100% poliéster de 280 gr/m².
- Tecido polar interno .
- Fecho zíper central até ao peito.
- Bolsos laterais com fecho zíper.
- Colarinho e punhos elásticos.



280 g/m²
280 g/m²



Video

Tallas: XS | S | M | L | XL | XXL | 3XL

Forro polar interior
Forro polar interior



897
Azul marino / Naranja
Azul marinho / Laranja

2890 ARTIC

**KASUAL
JUBA**

JERSEY DE FORRO POLAR

- 100% poliéster de forro polar de 160 g/m².
- Cremallera hasta el pecho.
- Cinta ajustable en puños y cintura.

CAMISOLA DE FORRO POLAR

- 100% poliéster de forro polar com 160 g/m².
- Fecho de correr até meio do peito.
- Alça ajustável nos punhos e cintura.



Ligero
Ligeira



Elástico
Elástico



160 g/m²
160 g/m²

Tallas: S | M | L | XL | XXL | 3XL

2890R
Rojo
Vermelho

2890DN

Marino

Azul marinho

2890G

Gris

Cinzeno



1851DN SAILOR

CAZADORA ACOLCHADA

- 100% Nylon® / PU, forro interior 100% poliéster, acolchado 100% poliéster.
- Tres bolsillos frontales con cierre de cremallera y bolsillo interior con cierre de gancho y bucle.
- Puño elástico de punto para mayor ajuste.
- Dispone de cremallera interior para serigrafía.

BLUSÃO ACOLCHOADO

- 100% Nylon® / PU, forro interior 100% poliéster, acolchado 100% poliéster.
- Três bolsos de correr frontais e um bolso interior com fecho de gancho y laço.
- Punho elástico para maior ajuste.
- Dispõe de um fecho interior para serigrafia.



Acolchado
Acolchado



Acolchado 200 g/m²
Acolchado 200 g/m²



Vídeo

Tallas: S | M | L | XL | XXL | 3XL

KASUAL JUBA

Forro polar interior
Forro polar interior

1851DN Marino
Azul marinho

Elásticos en los laterales
Elástico nas laterais



TRIPLE CAPA TRIPLA CAMADA

2891 RIVER

KASUAL JUBA

CHAQUETA CORTAVIENTOS

- 94% poliéster - 6% elastano + TPU + capa interior.
- Impermeabilidad: 8000MM
- Transpirabilidad: 600 MVP
- Triple capa con membrana TPU.
- Cierre frontal con cremallera y gancho y bucle.
- Cuatro bolsillos frontales con cierre de cremallera.

CASACO CORTA-VENTO

- 94% poliéster - 6% elastano + TPU + camada interior.
- Impermeabilidade: 8000MM.
- Respirabilidade: 600 MVP.
- Tripla camada com membrana TPU.
- Fecho frontal com fecho de correr e gancho y laço.
- Quatro bolsos frontais com fecho de correr.



Cortavientos
Corta-vento



Transpirable
Respirável



Tejido Impermeable
Tecido Impermeável



Ligero
Ligeira

Tallas: M | L | XL | XXL | 3XL



Vídeo



Capucha fija con cordón elástico ajustable
Capuz fixo cordão com elástico ajustável

Detalles reflectantes
Detalhes reflexivos

Tejido cortavientos
Tecido corta-ventos

Puño con cierre de cinta ajustable
Punho de fechamento de alça ajustável

2891 Verde
Verde

878 TIMBER

PARKA COM MANGAS DESMONTÁVEIS

- Poliéster pongee sobre recubrimiento de PVC.
- Forro polar interior.
- Cierre con cremallera y corchetes.
- Cuatro bolsillos frontales, un bolsillo doble y uno interior.
- Capucha interna con cierre ajustable.

PARKA COM MANGAS DESMONTÁVEIS

- Poliéster pongee em revestimento de PVC.
- Forro polar interior.
- Fecho zíper e colchetes.
- Quatro bolsos frontais, um bolso duplo e um interior.
- Capuz interno com fecho ajustável.



Repelente al agua
Repelente de água



Forro 280 g/m²
Forro 280 g/m²



Acolchado 140 g/m²
Acolchoado 140 g/m²



Vídeo

Tallas: S | M | L | XL | XXL | 3XL



Mangas desmontables
Mangas desmontáveis

Forro polar interior
Forro polar interior



878
Marino
Azul Marino

827 AKILES

CAZADORA CORTAVIENTOS

- 100% poliéster ripstop recubierto de PU termoplástico de tejido cortavientos.
- Impermeabilidad: 5000 MM.
- Transpirabilidad: 800 MVP.
- Tres bolsillos frontales con cierre de cremallera.
- Cordón ajustable en la parte inferior.
- Puño con cierre ajustable.

BLUSÃO CORTA-VENTO

- 100% poliéster ripstop revestido de PU termoplástico de tecido corta-vento.
- Impermeabilidade: 5000 MM.
- Respirabilidade: 800 MVP.
- Três bolsos dianteiros com fecho de correr.
- Cordão ajustável na parte inferior.
- Punho com fecho ajustável.



Cortavientos
Corta-vento



Transpirable
Respirável



Repelente al agua
Repelente de água



300 g/m²
300 g/m²

Tallas: S | M | L | XL | XXL | 3XL

HASTA FIN DE EXISTENCIAS ATÉ O FIM DO EXISTÊNCIAS

Repelente al agua
Repelente de água



DOS CAPAS DUAS CAMADAS

827
Negro
Preto



Cremallera impermeable
Fecho de correr impermeável

NEW 2910 CANADA

PARKA ACOLCHADA IMPERMEABLE

- 100% poliéster.
- Capucha oculta en el interior del cuello.
- Puños ajustables con cinta de autocierre.
- Cierre frontal con cremallera y botones a presión.
- Tres bolsillos delanteros con cierre de cremallera, dos frontales y uno en el pecho.
- Bolsillo interior.
- Certificada con la normativa EN343:2019 protección contra la lluvia.

PARKA ACOLCHOADA IMPERMEÁVEL

- 100% poliéster.
- Capuz oculto no interior do pescoço.
- Punho de fechamento de alça ajustável.
- Fecho de correr dianteiro e botões de pressão.
- Três bolsos dianteiros com fecho de correr, dois bolsos frontais e um no peito.
- Bolso interior.
- Certificado com os regulamentos EN343:2019 proteção contra a Chuva.



Acolchado
Acolchoado



Impermeable
Impermeável



Acolchado 160 g/m²
Acolchoado 160 g/m²

EN 343:2019



Tallas: S | M | L | XL | XXL | 3XL

Capucha oculta interior

Capuz interno oculto

Cuello de forro polar

Gola com forro polar

2910

Gris oscuro
Cinza escuro



Puño con cierre de cinta ajustable

Punho de fechamento de alça ajustável

Capucha interior

Capuz interno

Tiras reflectantes

Tiras reflexivas

820AZUL

Marino
Azul marinho



Elástico en la parte trasera

Elástico nas costas



Lateral con corchete

Lado com gancho



820AZUL VIANA

PARKA BÁSICA ACOLCHADA

- Poliéster sobre recubrimiento de PVC con acolchado y forro de poliéster.
- Tiras reflectantes en el pecho.
- Elástico en la zona de la espalda.
- Laterales abiertos con cierre de corchete a presión.
- Bolsillos frontales con tapeta.
- Puños elásticos ajustables con botón a presión.
- Bolsillo interior.

PARKA BÁSICA ACOLCHOADA

- Poliéster sobre revestimiento de PVC con acolchado e forro de poliéster.
- Tiras reflexivas no peito.
- Elástico na região posterior.
- Laterais abertos com fecho de pressão.
- Bolsos frontais com aba.
- Punhos elásticos ajustáveis com botão de pressão.
- Bolso interno.



Acolchado
Acolchoado



Acolchado 160 g/m²
Acolchoado 160 g/m²



Video

Tallas: S | M | L | XL | XXL | 3XL

2898 APOLO

CHAQUETA DE PUNTO ACOLCHADA

- Nailon (tejido negro) y 100% poliéster (tejido gris) de 380 g/m².
- Acolchado frontal.
- Cierre frontal de cremallera.
- Dos bolsillos laterales con cierre de cremallera.
- Bolsillo interior.

CASACO DE MALHA ACOLCHOADA

- Nylon® (tecido preto) e 100% poliéster (tecido cinzento) de 380 g/m².
- Acolchoada frontal.
- Fecho de correr frontal.
- Dois bolsos laterais com fecho de correr.
- Bolso interno.



Acolchado
Acolchoado



Punto 380 g/m²
Malha 380 g/m²



Acolchado 200 g/m²
Acolchoado 200 g/m²



Video

Tallas: S | M | L | XL | XXL | 3XL

KASUAL
JUBA

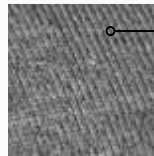

Tejido de punto
Tecido de malha



Acolchado
Acolchoado

2898
Gris
Cinzento

2894 TIFÓN

CHAQUETA CORTAVIENTOS

- Nailon/PU (acolchado) y 100% poliéster de tejido cortavientos.
- Doble capa
- Acolchada
- Cierre frontal de cremallera.
- Dos bolsillos laterales con cierre de cremallera.

CASACO CORTA-VENTO

- Nylon®/PU (acolchoado) e 100% poliéster de tecido corta-vento.
- Dupla camada
- Acolchoado
- Fecho de correr frontal.
- Dois bolsos laterais com fecho de correr.



Acolchado
Acolchoado



Cortavientos
Corta-vento



Video

Tallas: S | M | L | XL | XXL | 3XL

KASUAL
JUBA



DOS CAPAS DUAS CAMADAS



2894
Marino
Azul marinho

Tejido cortavientos
Tecido corta-vento



TRIPLE CAPA TRIPLA CAMADA



Tejido de punto
Tecido de malha

2895
Azul jaspeado-Negro
Azul-Preto



Puño elástico de lycra®
Punho elástico de lycra®

2895 KOHALA

CHAQUETA CORTAVIENTOS

- 100% poliéster + membrana TPU + forro micro polar interior de 380 gr.
- Impermeabilidad: 8000MM
- Transpirabilidad: 600 MVP
- Tejido exterior de punto.
- Tejido cortavientos en laterales.
- Tres bolsillos frontales con cierre de cremallera.
- Espalda más larga.

CASACO CORTA-VENTO

- 100% poliéster + membrana TPU + revestimiento interno micropolar de 380 gr.
- Impermeabilidad: 8000MM.
- Respirabilidad: 600 MVP.
- Tejido externo de malha.
- Tejido à prova de vento nas laterais.
- Três bolsos frontais com fecho de correr.
- Costas mais largas.



Cortavientos
Corta-vento



Transpirable
Respirável



Tejido Impermeable
Tecido Impermeável

Tallas: S | M | L | XL | XXL | 3XL

KASUAL
JUBA

2967 ATRIUM

CHAQUETA CORTAVIENTOS

- 90% poliéster / 10% algodón (tejido gris) y 94% poliéster 6% elastano (tejido negro) e interior de 100% poliéster.
- Impermeabilidad: 8000MM
- Transpirabilidad: 800 MVP
- Triple capa con membrana TPU.
- Tres bolsillos frontales, cierre de cremallera.
- Puño elástico de lycra® para mayor ajuste en la muñeca.

CASACO CORTA-VENTO

- 90% poliéster / 10% algodão (tecido cinzento) e 94% poliéster 6% elastano (tecido preto) e interior 100% poliéster.
- Impermeabilidad: 8000MM.
- Respirabilidad: 800 MVP.
- Tripla camada com membrana TPU.
- Três bolsos frontais com fecho de correr.
- Punho elástico de lycra® para maior ajuste nos pulsos.



Cortavientos
Corta-vento



Transpirable
Respirável



Tejido Impermeable
Tecido Impermeável



Vídeo

Tallas: S | M | L | XL | XXL | 3XL | 4XL

KASUAL
JUBA



TRIPLE CAPA TRIPLA CAMADA



Tejido de punto
Tecido de malha

2967
Gris Oscuro-Negro
Cinza escuro-Preto



Puño elástico de lycra®
Punho elástico de lycra®



3894 KAMALEÓN

CHAQUETA CORTAVIENTOS

- 94% poliéster y 6% elastano + TPU + Forro micropolar de 300 gr.
- Impermeabilidad: 8000MM
- Transpirabilidad: 800 MVP
- Triple capa con membrana TPU.
- Tres bolsillos frontales con cierre de cremallera.
- Puño elástico de lycra® para mayor ajuste en muñeca.
- Refuerzo en hombros y laterales.

CASACO CORTA-VENTO

- 94% poliéster y 6% elastano + TPU + forro de micropolar 300 gr.
- Impermeabilidade: 8000MM.
- Respirabilidade: 800 MVP.
- Tripla camada com membrana TPU.
- Três bolsos frontais com fecho de correr.
- Punho elástico de lycra® para maior ajuste nos pulsos.
- Com reforços nos ombros e lados



Cortavientos
Corta-vento



Transpirable
Respirável



Tejido Impermeable
Tecido Impermeável



Video

Tallas: S | M | L | XL | XXL | 3XL

KASUAL
JUBA



TRIPLE CAPA TRIPLA CAMADA



Refuerzo en hombros
Reforços nos ombros

3894

Camuflaje
Camuflagem



Puño elástico de lycra®
Punho elástico de lycra®



894 W894 ASTON

CHAQUETA CORTAVIENTOS

- 96% poliéster / 4% elastano de triple capa de 330 gr/m².
- Impermeabilidad: 8000MM
- Transpirabilidad: 800 MVP
- Forro micro polar interior.
- Cierre frontal con cremallera.
- Puño elástico.
- Tres bolsillos frontales con cierre de cremallera.
- Ajustable inferior con goma elástica.

CASACO CORTA-VENTO

- 96% poliéster / 4% elastano de tripla camada de 330 gr/m².
- Impermeabilidade: 8000MM.
- Respirabilidade: 800 MVP.
- Forro micropolar interior.
- Fecho frontail de correr.
- Punho elástico.
- Três bolsos frontais com fecho de correr.
- Inferior ajustável com elástico.



Cortavientos
Corta-vento



Transpirable
Respirável



330 g/m²
330 g/m²



Tejido Impermeable
Tecido Impermeável



Tallaje de mujer
Cola de mulheres



Video

Tallas 894RY: L | XL | XXL

Tallas W890ROJO: S | M | L

HASTA FIN DE EXISTENCIAS ATÉ O FIM DO EXISTÊNCIAS



TRIPLE CAPA TRIPLA CAMADA

W894RY
(STOCK M Y L)
Azulina-Negro
Azulado-Preto



W894B
(STOCK M Y L)
Negro
Preto



W894DN
(STOCK M Y L)
Marino-Negro
Azul marinho-Preto



W894ROJO
Rojo-Negro
Vermelho-Preto

894DNNEW
Marino
Azul marinho



Puño elástico
Punho elástico

Cordón ajustable
Cordão ajustável

Forro micro polar interior
Forro micropolar interno



TRIPLE CAPA TRIPLA CAMADA



894BNEW
Negro
Preto

NEW 894NEW ASTON

CHAQUETA CORTAVIENTOS

- 96% poliéster / 4% elastano de 330 gr/m².
- Impermeabilidad: 8000MM
- Transpirabilidad: 800 MVP
- Forro micro polar interior y membrana TPU.
- Tejido de triple capa.
- Puño ajustable interior y cierre ajustable en el exterior.
- Dos bolsillos frontales con cremallera.
- Elástico interior ajustable en la cadera.

CASACO CORTA-VENTO

- 96% poliéster / 4% elastano de 330 gr/m².
- Impermeabilidad: 8000MM.
- Respirabilidad: 800 MVP.
- Forro micro polar interior e membrana TPU.
- Tecido de tripla camada.
- Punho ajustável interior e fecho ajustável no exterior.
- Dois bolsos frontais com fecho.
- Elástico interior ajustável na cintura.



Cortavientos
Corta-vento



Transpirable
Respirável



330 g/m²
330 g/m²



Tejido Impermeable
Tecido Impermeável

Tallas: S | M | L | XL | XXL | 3XL

1894B
Negro
Preto



Puño con cierre ajustable
Punho com fecho ajustável



DOBLE CAPA DUPLA CAMADA



1894DN
Marino
Azul marinho

1894 VENTUS

CHAQUETA CORTAVIENTOS

- 94% poliéster / 6% elastano de doble capa de 270 gr/m².
- Forro micropolar interior.
- Puño con cierre ajustable.
- Cierre frontal de cremallera.
- Tres bolsillos frontales con cierre cremallera.

CASACO CORTA-VENTO

- 94% poliéster / 6% elastano de dupla camada de 270 gr/m².
- Forro micropolar interior.
- Punho com fecho ajustável.
- Fecho dianteiro de correr.
- Três bolsos frontais com fecho de correr.



Cortavientos
Corta-vento



Transpirable
Respirável



270 g/m²
270 g/m²



Vídeo

Tallas: S | M | L | XL | XXL | 3XL

1890DN PEGASUS

CHAQUETA POLAR BÁSICA

- 100% poliéster polar de 240 g/m².
- Cierre de cremallera frontal.
- Dos bolsillos laterales con cremallera.
- Puño elástico.
- Ajuste en cintura con cordón.

CASACO POLAR BÁSICA

- 100% poliéster polar de 240 g/m².
- Fecho de correr frontais.
- Dos bolsos frontais com fecho zíper.
- Punho elástico.
- Ajuste na cintura com cordão.



240 g/m²
240 g/m²

Tallas: S | M | L | XL | XXL | 3XL

1890DN
Azul marino
Azul-marinho

Puño elástico
Punho elástico



CC890MARINO

Cubre cuellos forro polar
Gola polar

Talla: Única



CC890MARINO
Azul marino
Azul-marinho

890 HYMALAYA

CHAQUETA POLAR

- 100% poliéster polar de 330 gr/m².
- Forro interior de poliéster.
- Cierre frontal con cremallera.
- Dos bolsillos laterales con cremallera y uno interior.
- Puño elástico.
- Ajuste en cintura con cordón.
- Apertura para serigrafía.

CASACO POLAR

- 100% poliéster polar de 330 gr/m².
- Forro interior de poliéster.
- Fecho de correr dianteiro.
- Dois bolsos laterais com fecho de correr e um interior.
- Punho elástico.
- Ajuste na cintura com cordão.
- Fecho interior para serigrafía.



330 g/m²
330 g/m²



Tallaje de mujer
Cola de mulheres

Tallas 890: XS | S | M | L | XL | XXL | 3XL

Tallas W890MARINO: S | M | L



890GRIS
Gris
Gris



890MARINO/W890MARINO
Azul marino
Azul-marinho

CHJT724

Marino-naranja
Azul marinho-Laranja



Capucha desmontable
Capuz desmontável

Elástico en el cuello
Pescoço elástico

Ajuste en la cintura
Ajuste na cintura



Camiseta interior de regalo
T-Shirt interior de presente



Reflectante 3M® Scotchlite™
Refletor 3M® Scotchlite™

Puño elástico
Punho elástico



Acolchado
Acolchoado



Transpirable
Respirável



Bandas reflectantes/ Acolchado interior
Faixas refletoras/ Acolchoado interior

EN 342:2017



0,354 (B)
2
X

Tallas: P(S) | M | G(XL-XXL) | E(3XL) | EG(4XL)

CHJT270

Marino
Azul marinho



Cintura alta
Cintura alta

Cintura elástica
Cintura elástica



Pantalón interior de regalo
Calças interior de presente



Reflectante 3M® Scotchlite™
Refletor 3M® Scotchlite™

Cremallera exterior
Zipper exterior



Acolchado
Acolchoado



Transpirable
Respirável



Bandas reflectantes/ Acolchado interior
Faixas refletoras/ Acolchoado interior

EN 342:2017



0,354 (B)
2
X

Tallas: M | G(XL-XXL) | E(3XL) | EG(4XL)

CHJT724 CHOIVA

PARKA BICOLOR

- 100% Poliamida con forro y acolchado interior de poliéster de 3M® Thinsulate.
- Cierre frontal de cremallera, cuello con gancho y bucle.
- Capucha desmontable con gancho y bucle.
- Cinta elástica en su interior para mayor ajuste de la cara, evita la entrada de frío, en el exterior cordón ajustable.
- Cuatro bolsillos frontales con cierre de tapeta, los de la parte inferior con acceso al bolsillo por la parte lateral.
- Cintura con tira elástica para mayor ajuste.
- Tira de tejido reflectante de 3M® Scotchlite™ en la manga, encima una cinta fotoluminiscente para mayor visibilidad.
- Camiseta interior de regalo.

PARKA BICOLOR

- 100% poliamida como forro e acolchoado interior em poliéster de 3M® Thinsulate.
- Fecho de correr dianteiro e gola em gancho y laço.
- Capuz desmontável com gancho y laço.
- Tira elástica no seu interior para um maior ajuste à cara e assim evitar a entrada de frio e no exterior tem um cordão ajustável.
- Quatro bolsos dianteiros com fecho com aba, os da parte inferior por sua vez permitem aceder ao bolso pela parte lateral.
- Cintura com tira elástica para un melhor ajuste de peça.
- Tira de tecido reflector de 3M® Scotchlite™ nas mangase por cima uma tira fotoluminosa que advertiria a presença do utilizador em visibilidade.
- T-shirt interior de presente.

CHJT270 CHOIVA

PANTALÓN CON TIRANTES ELÁSTICOS AJUSTABLES

- 100% Poliamida con forro y acolchado interior de poliéster de 3M® Thinsulate.
- Cintura alta en la espalda hasta la zona de los omóplatos, mayor protección zona lumbar.
- Cierre frontal con cremallera con una tapeta.
- Tira elástica en la cintura que cierra mediante un gancho y bucle para evitar la pérdida de calor.
- El lateral exterior de la pierna posee una cremallera protegida por una tapeta interior.
- Bolsillo abierto en la parte trasera.
- Reflectante 3M® Scotchlite™ en ambas piernas, cinta de tejido fotoluminiscente para mayor visibilidad.
- Tirantes elásticos ajustables.

CALÇAS COM DISPÕE DE ALÇAS ELÁSTICAS AJUSTÁVEIS

- 100% poliamida como forro e acolchoado interior em poliéster de 3M® Thinsulate.
- Cintura alta prolonga a sua altura até à zona das omoplatas, maior proteção lombar.
- Fecho de correr dianteiro protegido por aba.
- Tira elástica que fecha através de um gancho y laço para, deste modo, evitar a perda de calor.
- A lateral exterior das pernas possui um fecho de correr protegida por uma aba interior.
- Possui um bolso aberto na parte traseira.
- Bandas de tecido reflector 3M® Scotchlite™ em ambas as pernas e por cima uma tira de tecido fotoluminoso que advertiria da presença do utilizador em visibilidade.
- Alças elásticas ajustáveis.

CH322 CHOIVA

PARKA ACOLCHADA CON FORRO INTERIOR

- 65% Poliamida / 35% poliuretano, forro interior de poliéster / poliolefina, acolchado de 3M® Thinsulate.
- Cierre con cremallera frontal con tapeta y botones a presión.
- Dos bolsillos con tapeta y cierre de gancho y bucle a la altura del pecho.
- El cuello de tejido de "mutón" ajustable mediante gancho y bucle.
- Banda interior de material de punto elástico en la cintura.
- Puño elástico interior de punto en las mangas.

PARKA ACOLCHADA COM FORRO INTERIOR

- 65% Poliamida / 35% poliuretano com forro interior de poliéster / poliolefina com acolchoado de 3M® Thinsulate.
- Fecho de correr dianteiro com aba e botões de pressão.
- Dois bolsos com aba e fecho em gancho y laço situado à altura do peito.
- A gola de tecido "mutón" é ajustável através de uma tira de gancho y laço.
- No interior e à altura da cintura dispõe de uma banda de material de malha elástica.
- As mangas dispõem de um punho elástico interior em malha.

EN 342:2017



0,319 (B)
3
wp

EN 343:2019



4
1
X

Cuello "mutón" ajustable con gancho y bucle
Gola de "mutón" e ajustável com gancho y laço

CH322

Marino

Azul marinho



Puño elástico interior
Punho elástico interior



Acolchado
Acolchoado



Costuras Termoselladas
Costuras Termosoldadas



Acolchado interior
Acolchoado interior

Tallas: M | G(XL-XXL) | E(3XL) | EG(4XL)



CH225 CHOIVA

PANTALÓN CON TIRANTES ELÁSTICOS AJUSTABLES

- 65% Poliamida / 35% poliuretano, forro interior de poliéster / poliolefina, acolchado de 3M® Thinsulate.
- Forro interior y acolchado.
- Cintura alta hasta la zona de los omoplatos, mayor protección de la zona lumbar.
- Cierre con cremallera frontal con tapeta y botones a presión.
- Dos bolsillos con tapeta y cierre de gancho y bucle en la parte frontal.
- Fuelle interior, con cremallera y trabillas de cierre de gancho y bucle en la parte inferior de la pierna para un mejor ajuste.
- Tirantes elásticos ajustables.

CALÇAS COM DISPÕE DE ALÇAS ELÁSTICAS AJUSTÁVEIS

- 65% Poliamida / 35% poliuretano com forro interior de poliéster / poliolefina com acolchoado de 3M® Thinsulate.
- Forro interior acolchoado.
- Cintura alta que nas costas prolonga a sua altura até à zona das omoplatas para alcançar uma maior proteção na zona lumbar.
- Fecho de correr dianteiro com aba e botões de pressão.
- Na parte da frente tem dois bolsos com aba e fecho de gancho y laço.
- A parte inferior da perna inclui um fole interior, com fecho de correr e melilhas com fecho de gancho y laço para um melhor ajuste.
- Alças elásticas ajustáveis.

CH225

Marino

Azul marinho

EN 342:2017



0,319 (B)
3
wp

EN 343:2019



4
1
X

Fuelle interior
Fole interior



Acolchado
Acolchoado



Acolchado interior
Acolchoado interior

Tallas: M | G(XL-XXL) | E(3XL) | EG(4XL)

Cintura alta
Cintura alta



CHPL309
Marino
Azul marinho



CHPL312
Azul celeste-
Azul marino
Azul celeste-
azul marinho



CHPL309 **CHPL312** **CHOIVA**

PARKA ACOLCHADA CON FORRO INTERIOR

- Poliuretano / poliamida, forro interior 100% polietileno.
- Cierre frontal con cremallera, tapeta y botones a presión.
- Capucha interior fija oculta con cierre de botones a presión.
- Dos bolsillos frontales con tapeta y uno interior con cierre de gancho y bucle.
- Puño interior con cinta elástica a modo de cortavientos.
- Cordón en la parte inferior para un mejor ajuste de la prenda.

PARKA ACOLCHOADA COM FORRO INTERIOR

- Poliuretano / poliamida com forro interior 100% polietileno.
- Fecho de correr dianteiro, aba e botões de pressão.
- Dispõe de capuz interior fixo oculto com fecho de botões de pressão.
- Dispõe de dois bolsos frontais com aba e um interior com fecho em gancho y laço.
- Levam um punho interior com tira elástica para um maior ajuste da peça.



Acolchado
Acolchoado



Costuras Termoselladas
Costuras Termossoldadas

Tallas: S | M | L | XL | XXL | 3XL

EN 14058:2017



EN 343:2019



BARRERA ANTIHUMEDAD BARREIRA ANTI-HUMIDADE

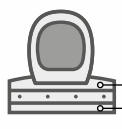

Cuello / Colarinho
Alojamiento capucha
Espaço para capuz

INTERIOR PRENDA / INTERIOR DA PEÇA



Forro acolchado / Forro acolchoado
Barrera antihumedad efecto mecha
Barreira anti-humidade para eliminar a absorção de água

FORRO / FORRO



Acolchado por microfusión
Acolchoado por microfusão

Puño cortaviento
Punho corta-vento

Bolsillo tipo cartera
Bolso tipo carteira

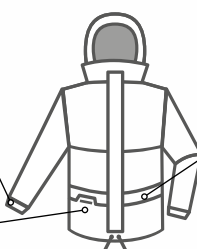

Tapa bolsillo
Bolsos com aba



CHUVA

CHUVA

»LLUVIA

DURANTE LA JORNADA LABORAL EN EXTERIOR PUEDE HABER DÍAS LLUVIOSOS EN LOS QUE SE NECESITE

»AISLARSE CORRECTAMENTE. PARA

»MANTENERSE SECO MIENTRAS SE REALIZA CUALQUIER TRABAJO, LES OFRECEMOS UNA SELECCIÓN DE

»PRENDAS IMPERMEABLES

PARA QUE LE AYUDEN A

»PROTEGERSE DE LA LLUVIA CUANDO SE ENCUENTRE EN LA INTEMPERIE.

»CHUVA

DURANTE O DIA DE TRABALHO AO AR LIVRE PODEM EXISTIR DIAS CHUVOSOS NOS QUAIS É NECESSÁRIO

»ESTAR DEVIDAMENTE PROTEGIDO. PARA O

»MANTER SECO ENQUANTO

REALIZA QUALQUER TRABALHO, PROPORCIONAMOS-LHE UMA SELEÇÃO

DE »VESTUÁRIO IMPERMEÁVEL PARA

O AJUDAR A »PROTEGER-SE DA CHUVA

QUANDO »ESTÁ EXPOSTO A INTEMPÉRIES.

RAIN
JUBA

802RH IGUAZÚ

TRAJE DE AGUA COMPLETO

- 100% poliéster sobre recubrimiento de PVC de 0,18 mm. de espesor.
- Capucha fija interna con cierre de cremallera.
- Costuras termosoldadas.
- Ventilación dorsal y en axilas.
- Puño elástico en el interior de la manga.
- Chaqueta con cierre frontal con cremallera y cordón ajustable.
- Pantalón con cintura elástica y bolsillos abiertos.

FATO DE CHUVA COMPLETO

- 100% poliéster sobre revestimiento de PVC de 0,18 mm. de espesura.
- Capuz interno fixo com fecho de correr.
- Costuras termossoldadas.
- Ventilação dorsal enas axilas.
- Punho elástico no interior da manga.
- Casaco com fecho frontal com fecho de correr e cordão ajustável.
- Calças com cintura elástica e bolsos com aberturas.



Costuras Termosoldadas
Costuras Termossoldadas



20 unidades
20 unidades

Tallas: S | M | L | XL | XXL | 3XL

802RHYEL
Amarillo
Amarelo

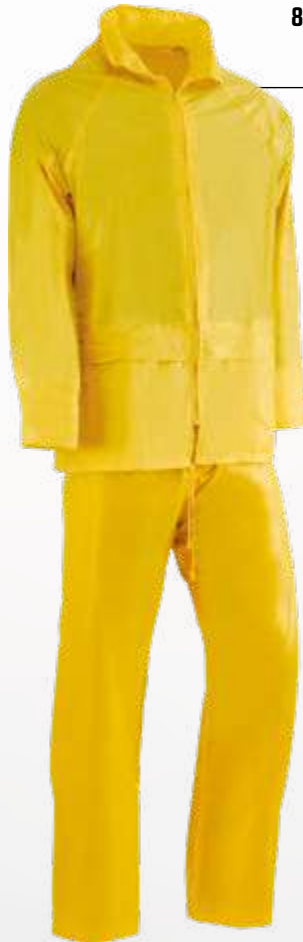

802RHAZUL
Marino
Marinho



802RHVERDE
Verde
Verde

804RH T804RH DANUBIO

TRAJE DE AGUA COMPLETO

- 100% poliuretano sobre soporte en poliéster tricotado, espesor de 0,40 mm.
- Chaqueta con capucha exterior fija.
- Cierre frontal con cremallera y botones a presión.
- Pantalón con goma elástica en la cintura.

FATO DE CHUVA COMPLETO

- 100% poliuretano sobre suporte en poliéster tricotado. Espesura de 0,40 mm.
- Casaço com capuz externo fixo.
- Fecho frontal com zíper e botões de mola.
- Calças com elásticos na cintura.



Costuras Termosoldadas
Costuras Termossoldadas



20 unidades
20 unidades

EN 343:2019



Tallas 804RHAZUL:
S | M | L | XL | XXL | 3XL

Tallas 804RHVERDE / 804RHYEL:
M | L | XL | XXL

Pantalón Tallas T804RHVERDE / T804RHAZUL:
Calças M | L | XL | XXL

804RHYEL
Amarillo
Amarelo



804RHVERDE
T804RHVERDE
Verde
Verde



804RHAZUL/ T804RHAZUL
Marino
Marinho



HV752 LAGONHI-VIS
JUBA

HV752
Amarillo flúor-Marino
Amarelo fluorescente-
Azul marinho

EN ISO 20471:2013+A1:2016



EN ISO 20471:2013+A1:2016



EN 343:2019

**TRAJE DE AGUA ALTA VISIBILIDAD**

- 100% poliéster Oxford sobre recubrimiento de poliuretano.
- Bandas reflectantes verticales y horizontales de 3M® Scotchlite™.
- Cierre frontal con cremallera y botones a presión.
- Dos bolsillos frontales con tapeta y uno interior.
- Puño elástico.
- Capucha oculta fija con cierre de botones a presión.
- Pantalón con cordón ajustable en cintura y bolsillos.

FATO DE CHUVA ALTA VISIBILIDADE

- 100% poliéster Oxford sobre revestimento de poliuretano.
- Faixas reflectoras verticais e horizontais de 3M® Scotchlite™.
- Fecho de correr frontal e botões de pressão.
- Dois bolsos frontais com aba e um no interior.
- Punho elástico.
- Capuz fixo oculto e botões de pressão.
- Calças com cordão ajustável na cintura e bolsos.

Impermeable
ImpermeávelTranspirable
RespirávelBandas reflectantes
Faixas reflectoras

Video

Tallas: S | M | L | XL | XXL



HV1752
Amarillo flúor-Marino
Amarelo fluorescente-
Azul marinho

EN ISO 20471:2013+A1:2016



EN 343:2019

**HV1752** NILOHI-VIS
JUBA**TRAJE DE AGUA ALTA VISIBILIDAD**

- 100% poliéster Oxford sobre recubrimiento de PU.
- Bandas reflectantes.
- Dos bolsillos frontales con tapeta.
- Cierre frontal con cremallera y botones a presión.
- Cordón en la parte inferior para mayor ajuste.
- Puño elástico interior.
- Capucha oculta con cierre de cremallera.
- Ventilación en axilas.
- Pantalón con cintura elástica y bolsillos laterales abiertos.

FATO DE CHUVA ALTA VISIBILIDADE

- 100% poliéster Oxford sobre revestimento de PU.
- Faixas reflectoras.
- Dois bolsos frontais com aba.
- Fecho de correr frontal e botões de pressão.
- Cordão na parte inferior para um melhor ajuste.
- Punho elástico interior.
- Capuz oculto com fecho de correr.
- Ventilação na zona das axilas.
- Calças com cintura elástica e bolsos laterais abertos.

Impermeable
Impermeável

Tallas: S | M | L | XL | XXL

HV750 POSEIDÓN

HV751 NEPTUNE

HI-VIS
JUBA

TRAJE DE AGUA ALTA VISIBILIDAD

- 100% poliuretano sobre soporte en poliéster tricotado.
- Costuras termosoldadas.
- Bandas de alta visibilidad verticales y horizontales.
- Cierre frontal con cremallera y botones a presión.
- Dos bolsillos en la parte frontal con cierre de gancho y bucle.
- Capucha fija oculta con cierre de gancho y bucle.
- Pantalones con cintura elástica y cordón ajustable.

FATO DE CHUVA ALTA VISIBILIDADE

- 100% poliuretano sobre soporte en poliéster tricotado.
- Costuras termossoldadas.
- Faixas de alta visibilidade verticais e horizontais.
- Fecho de correr dianteiro e botões de pressão.
- Dispõe de dois bolsos frontais com fecho de gancho y laço.
- Capô fixo escondida com fecho de gancho y laço.
- Calças com cintura elástica e cordão.



Impermeable
Impermeável



Costuras Termosoldadas
Costuras Termossoldadas



Vídeo

Tallas: S | M | L | XL | XXL | 3XL

CHEN280V CHOIVA

PETO CON TIRANTES ELÁSTICOS

- 75% PVC / 25% poliéster.
- Tirantes elásticos para mayor ajuste.
- Elásticos en los laterales de la cintura.

JARDINEIRAS COM ALÇAS ELÁSTICAS

- 75% PVC / 25% poliéster.
- Alças elásticas para um maior ajuste.
- Elásticos nas laterais da cintura.



Impermeable
Impermeável

Tallas: M | L | XL | XXL

EN 343:2019



EN ISO 20471:2013
+A1:2016



EN 343:2019



HV750
Amarillo flúor
Amarelo
florescente



HV751
Naranja flúor
Cor de laranja
florescente



CHEN280V
Verde
Verde



HV780 CHESTER PAG.: 73

HV781 URANO PAG.: 73



HV703 REFLECTA PAG.: 74



HV741 GLASGOW PAG.: 76

HV742 OXFORD PAG.: 76



HV760 ATLANTIS PAG.: 76



CH322 CHOIVA PAG.: 122



CH225 CHOIVA PAG.: 122



CHPL312 CHOIVA PAG.: 123



CHPL309 CHOIVA PAG.: 123

ALIMENTAÇÃO



»ALIMENTACIÓN

DESCUBRA NUESTRA SELECCIÓN DE ARTÍCULOS PARA LA »INDUSTRIA ALIMENTARIA ENTRE LOS QUE PODEMOS ENCONTRAR »DELANTALES Y MANDILES DE MALLA, POLIURETANO Y NITRILO ENTRE OTROS ASÍ COMO DELANTALES Y MANGUITOS DE PVC. ESTAS PRENDAS CUENTAN CON UNOS DISEÑOS QUE »GARANTIZAN HIGIENE, SEGURIDAD Y CONFORT PARA AQUELLOS TRABAJADORES QUE ESTÉN »EN CONTACTO CON ALIMENTOS.

»ALIMENTAÇÃO

DESCUBRA A NOSSA SELEÇÃO DE ARTIGOS PARA A »INDÚSTRIA ALIMENTAR, QUE INCLUI »AVENTAIS DE PEITO E DE CINTA, EM MALHA, POLIURETANO E NITRILO ENTRE OUTROS, ASSIM COMO AVENTAIS E MANGAS EM PVC. ESTAS PEÇAS DE VESTUÁRIO SÃO CONCEBIDAS PARA »GARANTIR HIGIENE, SEGURANÇA E CONFORTO AOS TRABALHADORES QUE ESTÃO »EM CONTACTO COM ALIMENTOS.

SAFETY EVOLUTION
JUBA

885PU BUTCHER

CHALECO SIN BOLSILLOS EXTERIORES

- 100% poliéster recubierto de PU.
- Forro interior y acolchado de poliéster.
- Costuras termosoldadas.
- Bolsillo interior.
- Cierre frontal con corchetes.

COLETE SEM BOLSOS EXTERIORES

- 100% poliéster revestido com PU.
- Forro interior e acolchoado de poliéster.
- Costuras termossoldadas.
- Bolso interior.
- Fecho com colchetes dianteiro.



Acolchado
Acolchoado



Costuras Termoselladas
Costuras Termossoldadas



Alimentación
Alimentação



Acolchado 160 g/m²
Acolchoado 160 g/m²

Tallas: XS | S | M | L | XL | XXL | 3XL

EN14058:2017



Costuras
Termoselladas
Costuras
Termossoldadas

885PU
Blanco
Branco



FLEXINOX



DELANTAL DE PLACAS 100% DE ACERO INOXIDABLE

- Reversible para evitar todos los riesgos posibles si se pone al revés.
- La parte superior cuenta con 4 puntos de fijación para ajustarlo al cuerpo del usuario.
- La forma de las placas y su tamaño ofrecen una gran elasticidad.
- Especialmente diseñado para el deshuesado y despiece de carne y pescado.

AVENTAL DE PLACAS 100% AÇO INOXIDÁVEL

- Reversível para evitar o risco de acidente, pois é utilizado em sentido inverso.
- A parte superior tem quatro pontos de fixação para ajustá-lo ao corpo do usuário.
- As formas das placas e o seu tamanho oferecem grande elasticidade.
- Especialmente desenhado para adesmancha de carne e peixe.



FLEXINOX



OTROS / OUTROS

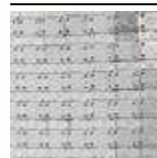

Placas 100% de
acero inoxidable
Placas em aço
100% inoxidável

ENISO13998



Nivel 2



REFERENCIA	DIMENSIONES Y PESO	MEDIDAS DEL TRABAJADOR
REFERENCIA	DIMENSÕES E PESO	AS MEDIÇÕES DO OPERADOR
OXFL17012055X070	55 x 70 cm 1450 gr	Tamaño / tamanho: > 166 cm Tamaño del pecho / medições no peito: < 120 cm
OXFL17012055X080	55 x 80 cm 1650 gr	Tamaño / tamanho: > 188 cm Tamaño del pecho / medições no peito: < 120 cm



ARNÉS / ARNÉS VITOFIX

LIGHTINOX
 Modelo túnica
 Manto

ENISO13998



Nivel 2

**LIGHTINOX**
MANDIL DE MALLA METÁLICA
100% ACERO INOXIDABLE

- Diámetro interior de las anillas: 5,6 mm y exterior: 7 mm.
- Diámetro del hilo de acero inoxidable: 0,7 mm.
- Es reversible para evitar riesgo de accidente por usarla al revés.
- La parte superior cuenta con cuatro puntos de fijación.
- Se suministra con arnés Vitofix.
- Es un modelo más ligero pero que aporta seguridad y comodidad.
- Especialmente diseñado para el deshuesado y despiece de carne y pescado.

MANDIL DE DESMANCHA
DE MALHA METÁLICA 100%
INOXIDAVEL

- Diámetro interno dos anéis: 5,6 mm e fora: 7 mm.
- Diâmetro do fio de aço inoxidável: 0,7 mm.
- Reversível para evitar o risco de acidente, pois é utilizado em sentido inverso.
- A parte superior tem quatro pontos de fixação para ajustá-lo ao corpo do usuário.
- É entregue com arnés Vitofix.
- Proporciona toda a flexibilidade e conforto da malha metálica e garante a facilidade de movimentação do trabalhador.
- Especialmente desenhado para adesmanga de carne e peixe.

REFERENCIA REFERENCIA	DIMENSIONES Y PESO DIMENSÕES E PESO	MEDIDAS DEL TRABAJADOR AS MEDIÇÕES DO OPERADOR
OXLI65012055X70	55 x 70 cm 990 gr	Tamaño / tamanho: > 166 cm Tamaño del pecho / medições no peito: < 120 cm
OXLI65012055X80	55 x 80 cm 1120 gr	Tamaño / tamanho: > 188 cm Tamaño del pecho / medições no peito: < 120 cm

Cuatro puntos de fijación para ajustar
Quatro pontos de fixação para ajustar

ENISO13998



Nivel 2

**NEW MAILLINOX**
MANDIL DE MALLA METÁLICA
100% ACERO INOXIDABLE

- Diámetro del alambre: 0,8 mm.
- Diámetro interior de las anillas: 5,4 mm.
- Diámetro exterior de las anillas: 7 mm.
- La parte superior del delantal cuenta con cuatro puntos de fijación (doble pletina).
- Se suministran con un arnés VITOFIX.
- Acero inoxidable alimenticio al 100% se usan en la industria cárnica, los restaurantes, la gran distribución, la industria textil y muchos otros sectores. Aseguran una protección contra los cortes y las cuchilladas amano o con otras herramientas cortantes manuales.

MANDIL DE DESMANCHA
DE MALHA METÁLICA 100%
INOXIDAVEL

- Diâmetro do fio: 0,8 mm.
- Diâmetro interno dos anéis: 5,4 mm.
- Diâmetro externo dos anéis: 7 mm.
- A parte superior do avental possui quatro pontos de fixação (placa dupla).
- Fornecido com arnés VITOFIX.
- O aço inoxidável 100% de grau alimentício é usado na indústria de carnes, restaurantes, distribuição em massa, indústria têxtil e muitos outros setores. Eles garantem proteção contra cortes e punhaladas manuais ou com outras ferramentas de corte manuais.

REFERENCIA REFERENCIA	DIMENSIONES Y PESO DIMENSÕES E PESO
OXMA16012055X070	55 x 70 cm 1700 gr
OXMA16012055X080	55 x 80 cm 1875 gr

DELTA **Manulutex****DELANTAL 100% POLIURETANO**

- Ojetes termosellados.
- Hebillas regulables de polipropileno alimentario.
- Gancho de plástico y elástico trenzado de poliéster.
- Sin ninguna parte metálica.
- Resistente a grasas animales, sangre y productos de limpieza habituales.
- Espesor 300 µm (±20).
- Gramaje 355 g/m².
- Dimensiones 90 x 115 cm (ancho x largo).

AVENTAL 100% DE POLIURETANO

- Fivela regulável de polipropileno apto para alimentar.
- Gancho de plástico e elástico trançado de poliéster.
- Sem nenhuma parte metálica.
- Resistente a gorduras animais, sangue e produtos de limpeza.
- Espessura 300 µm (±20).
- Gramagem 355 g/m².
- Dimensões 90 x 115 cm (largura x comprimento).

**MONTAJE ARNÉS**
MONTAGEM TIPO ARNÉS

- Blanco OTDS3011090X115
- Rojo OTDS3012090X115
- Amarillo OTDS3013090X115
- Marrón OTDS3014090X115
- Azul OTDS3015090X115
- Verde OTDS3016090X115
- Negro OTDS3017090X115

MONTAJE ESTÁNDAR
MONTAGEM STANDART

- OTDS3021090X115 Branco
- OTDS3022090X115 Vermelho
- OTDS3023090X115 Amarelo
- OTDS3024090X115 Castanho
- OTDS3025090X115 Azul
- OTDS3026090X115 Verde
- OTDS3027090X115 Preto

DELTA MONOBLOCK **Manulutex****DELANTAL DE UNA PIEZA 100% POLIURETANO**

- Cierre con un nudo en la parte trasera.
- Más higiénico, sin gancho y sin cordón de algodón.
- Sencillo de limpiar y colocar.
- Espesor 300 µm (±20).
- Gramaje 355 g/m².
- Dimensiones 90 x 115 cm (ancho x largo).

AVENTAL DE UMA PEÇA 100% POLIURETANO

- Fecho de nó nas costas.
- Mais higiénico, sem gancho e sem cordão de algodão.
- Simples de limpar e colocar.
- Espessura 300 µm (±20).
- Gramagem 355 g/m².
- Dimensões 90 x 115 cm (largura x comprimento).

- OTD030M1090X135 Blanco / Branco
- OTD030M2090X135 Rojo / Vermelho
- OTD030M3090X135 Amarillo / Amarelo
- OTD030M5090X135 Azul / Azul
- OTD030M6090X135 Verde / Verde





DELTA
Opción con mangas
Opção de mangas

DELANTAL DE POLIURETANO SOBRE BASE DE POLIAMIDA

- Resistente a productos de limpieza habituales.
- Hebilla de ajuste de polipropileno apto para alimentos y gancho de plástico y poliéster trenzado elástico.
- Resistente a grasas animales, sangre y productos de limpieza habituales.
- Espesor 400 µm (±20).
- Gramaje 170 g/m².
- Dimensiones 90 x 115 cm (ancho x largo).

AVENTAL DE POLIURETANO SOBRE BASE DE POLIAMIDA

- Resistente a produtos de limpeza comuns.
- Fivela de ajuste de polipropileno e gancho plástico e poliéster trançado elástico.
- Resistente a gorduras animais, sangue e produtos de limpeza.
- Espessura 400 µm (±20).
- Gramagem 170 g/m².
- Dimensões 90 x 115 cm (largura x comprimento).

- OTJ040011090X115 Blanco / Branco
- OTJ040013090X115 Amarillo / Amarelo
- OTJ040015090X115 Azul / Azul
- OTJ040016090X115 Caqui / Cáqui

CHFP3935A
Azul
Azul



CHFP3935B
Blanco
Branco



CHFP3935T
Transparente
Transparente



CHFP3935A

CHFP3935B

CHFP3935T

DELANTAL CON SUJECIÓN MEDIANTE CORDÓN

- 100% de poliuretano.
- Medidas: 115 cms x 75 cms.
- Apto para uso alimentario y para productos líquidos químicos.
- Protección parcial (tipo PB6) contra los líquidos químicos:
 - Hidróxido de sodio (10%)
 - Ácido sulfúrico (30%)
 - Xileno y Butanol.

AVENTAL USADO COM CORDÃO

- 100% em poliuretano.
- Medidas 115 cms x 75 cms.
- Apto para uso alimentar e para produtos químicos.
- Proteção parcial (tipo PB6) contra líquidos químicos:
 - Hidróxido de sódio (10%).
 - Ácido sulfúrico (30%).
 - Xileno e Butanol.

Talla: Única

EN 13034:2005+A1:2009



Tipo PB (6)



BRAVO **Manulatex****DELANTAL DE NITRILO**

- Poliéster recubierto de nitrilo en ambas caras.
- Resistente a grasas animales, sangre y temperatura.
- Espesor 500 µm (±20).
- Gramaje 600 g/m².
- Dimensiones 90 x 115 cm (ancho x largo).

AVENTAL DE NITRILO

- Poliéster revestido de nitrilo de ambos lados.
- Resistente a gorduras animais, sangue e temperatura.
- Espessura 500 µm (±20).
- Gramagem 600 g/m².
- Dimensões 90 x 115 cm (largura x comprimento).

MONTAJE ESTÁNDAR / MONTAGEM STANDART

- OTB05011090X115 Blanco / Branco
- OTB05013090X115 Amarillo / Amarelo
- OTB05014090X115 Marrón / Castanho
- OTB05015090X115 Azul / Azul
- OTB05016090X115 Verde / Verde

MONTAJE ARNÉS / MONTAGEM TIPO ARNÉS

- OTB05021090X115 Blanco / Branco
- OTB05023090X115 Amarillo / Amarelo
- OTB05024090X115 Marrón / Castanho
- OTB05025090X115 Azul / Azul
- OTB05026090X115 Verde / Verde

**MONTAJE AUTOMÁTICA / MONTAJE AUTOMÁTICO**

- OTB05031090X115 Blanco / Branco
- OTB05033090X115 Amarillo / Amarelo
- OTB05034090X115 Marrón / Castanho
- OTB05035090X115 Azul / Azul
- OTB05036090X115 Verde / Verde

LIMA **Manulatex****DELANTAL DE NITRILO**

- Poliéster recubierto de nitrilo en ambas caras.
- Remache y anillos de níquel.
- Correas cosidas de nitrilo sobre base de poliéster recubierto por ambas caras.
- Resistente a grasas animales, sangre y a la temperatura.
- Espesor 500 µm (±50).
- Gramaje 600 g/m².
- Dimensiones 70 x 120 cm (ancho x largo).

AVENTAL DE NITRILO

- Poliéster revestido de nitrilo de ambos lados.
- Rebites e anéis de níquel.
- Correias cosidas de nitrilo sobre base de poliéster revestida de ambos os lados.
- Resistente a gorduras animais, sangue e temperatura.
- Espessura 300 µm (±20).
- Gramagem 355 g/m².
- Dimensões 90 x 115 cm (largura x comprimento).

MONTAJE AUTOMÁTICO / MONTAGEM AUTOMÁTICA

- OTL0503011070X120 Blanco / Branco

**Alimentación**
Alimentação



CHEN925B
Blanco
Branco



CHEN925V
Verde
verde



CHEN925B **CHEN925V**

DELANTAL DE PVC CON SUJECIÓN MEDIANTE CORDÓN

- 87% PVC / 13% poliéster.
- Medidas: 105 cms x 70 cms.
- Apto para productos líquidos químicos.
- Protección parcial (tipo PB6) contra los líquidos químicos:
 - Hidróxido de sodio (10%).
 - Ácido sulfúrico (30%).
 - Xileno y Butanol.

AVENTAL DE PVC EM USADO COM CORDÃO

- 87% PVC / 13% poliéster.
- Medidas 105 cms x 70 cms.
- Apto para produtos químicos.
- Proteção parcial (tipo PB6) contra líquidos químicos:
 - Hidróxido de sódio (10%).
 - Ácido sulfúrico (30%).
 - Xileno e Butanol.

Talla: Única

EN 13034:2005+A1:2009



Tipo PB (6)



Alimentación
Alimentação



CHAL925B
Blanco
Branco



CHAL925A
Azul
Azul



CHAL925B **CHAL925A**

DELANTAL DE PVC CON SUJECIÓN MEDIANTE CORDÓN

- 75% PVC / 25% poliéster.
- Medidas: 105 cms x 70 cms.
- Apto para alimentación.
- Protección parcial (tipo PB6) contra los líquidos químicos:
 - Hidróxido de sodio (10%).
 - Ácido sulfúrico (30%).
 - Xileno y Butanol.

AVENTAL DE PVC EM USADO COM CORDÃO

- 75% PVC / 25% poliéster.
- 105 cms x 70 cms.
- Apto para uso alimentar.
- Proteção parcial (tipo PB6) contra líquidos químicos:
 - Hidróxido de sódio (10%).
 - Ácido sulfúrico (30%).
 - Xileno e Butanol.

Talla: Única



Alimentación
Alimentação



CHEN950B**CHEN950V**

MANGUITOS DE PVC CON ELÁSTICOS

- 87% PVC / 13% poliéster.
- Elásticos en ambos extremos para mayor sujeción.
- Apto para productos líquidos químicos.
- Protección parcial (tipo PB6) contra los líquidos químicos:
 - Hidróxido de sodio (10%)
 - Ácido sulfúrico (30%)
 - Xileno y Butanol.

CHEN950B
Blanco
Branco



MANGUITOS DE PVC COM ELÁSTICOS

- 87% PVC / 13% poliéster.
- Elásticos em ambas as extremidades para uma maior fixação.
- Apto para produtos líquidos químicos.
- Proteção parcial (tipo PB6) contra líquidos químicos:
 - Hidróxido de sódio (10%).
 - Ácido sulfúrico (30%).
 - Xileno e Butanol.

CHEN950V
Verde
Verde



Talla: Única

EN 13034:2005+A1:2009



Tipo PB (6)

**CHAL950B****CHAL950A**

MANGUITOS DE PVC CON ELÁSTICOS

- 87% PVC / 13% poliéster.
- Elásticos en ambos extremos para mayor sujeción.
- Apto para alimentación.

CHAL950B
Blanco
Branco



MANGUITOS DE PVC COM ELÁSTICOS

- 87% PVC / 13% poliéster.
- Elásticos em ambas as extremidades para uma maior fixação.
- Aptas para uso alimentar.

CHAL950A
Azul
Azul



Talla: Única



Alimentación
Alimentação





BIOPROTECT DESCARTÁVEL



»DESECHABLES

ESPECIALMENTE DURANTE ESTOS ÚLTIMOS AÑOS, HA CRECIDO LA DEMANDA DE »ROPA DESECHABLE CON DISTINTOS NIVELES DE PROTECCIÓN SEGÚN EL RIESGO QUÍMICO AL QUE ESTÉ SOMETIDO EL TRABAJADOR. EN ESTA SELECCIÓN PUEDEN ENCONTRAR UNA AMPLIA »COLECCIÓN DE BUZOS DESECHABLES QUE LE AYUDARÁN A »PROTEGERSE HACIENDO DE BARRERA PARA EVITAR QUE PENETRE CUALQUIER AGENTE EXTERNO DAÑINO.

»DESCARTÁVEIS

ESPECIALMENTE NOS ÚLTIMOS ANOS, TEM HAVIDO UMA PROCURA CRESCENTE DE »VESTUÁRIO DESCARTÁVEL COM DIFERENTES NÍVEIS DE PROTEÇÃO, DEPENDENDO DO RISCO QUÍMICO A QUE ESTÁ SUJEITO O TRABALHADOR. NESTA SELEÇÃO PODE ENCONTRAR UMA AMPLA COLEÇÃO DE FATOS DE MACACO DESCARTÁVEIS QUE O AJUDARÃO »A PROTEGER-SE, ATUANDO COMO UMA BARREIRA PARA EVITAR A PENETRAÇÃO DE AGENTES EXTERNOS NOCIVOS.

 VESTUARIO DESECHABLE DE PROTECCIÓN QUÍMICA VESTUÁRIO DESCARTÁVEL DE PROTEÇÃO CONTRA QUÍMICOS		OTROS RIESGOS OUTROS RISCOS
TIPO / TIPO 1	 Prendas herméticas al gas Peças de vestuário estanques ao gás	ANTIESTÁTICO ANTIESTÁTICO  EN 1149-5 RETARDANTE A LA LLAMA RETARDANTE DA CHAMA  EN ISO 14116 BIOLÓGICO BIOLÓGICO  EN 14126 PARTÍCULAS RADIOACTIVAS PARTÍCULAS RADIOATIVAS  EN 1073-2
TIPO / TIPO 2	 Prendas no herméticas al gas Peças de vestuário não estanques ao gás	
TIPO / TIPO 3	 Prendas impermeables a los líquidos Peças de vestuário impermeáveis aos líquidos	
TIPO / TIPO 4	 Prendas herméticas al rociado Peças de vestuário estanques a salpicos	
TIPO / TIPO 5	 Prendas herméticas a las partículas Peças de vestuário estanques a partículas	
TIPO / TIPO 6	 Prendas parcialmente impermeables a las salpicaduras Peças de vestuário parcialmente impermeáveis aos líquidos	

Cat. III
PPE
Protection

GUÍA DE SELECCIÓN
 GUIA DE SELEÇÃO

REFERENCIA REFERÊNCIA	NOMBRE NOME	 TIPO 3 TIPO 3	 TIPO 4 TIPO 4	 TIPO 5 TIPO 5	 TIPO 6 TIPO 6	EN 1149	EN 1073-2	EN14126	EN ISO 14116
1188B56	STEELGEN 500B			●	●				
1188B56A	STEELGEN 500			●	●	●	●		
1188B56PRO	STEELGEN 1000			●	●	●	●	●	
1188B56T	STEELGEN 1000T			●	●	●	●		
1188B56FR	STEELGEN 1000FR			●	●	●	●		●
1188B456PRO	STEELGEN 3000		●	●	●	●	●	●	
1188B3456PRO	STEELGEN 5000	●	●	●	●	●	●	●	

**Ajuste elástico en capucha, cintura, puños y tobillos**

Elásticos no capuz, punhos, cintura e tornozelos

Sujeta-dedos en mangas y cubre-barbilla

Dedos de espera: ajuda a manter a manga ao trabalhar acima da cabeça

Cierre frontal de cremallera con tapeta adhesiva

Abertura frontal com fecho de correr e carcela aderente

Costuras termo-selladas

Costuras unidas por soldagem térmica

1188B3456PRO STEELGEN 5000**BUZO DESECHABLE RIESGO QUÍMICO 3, 4, 5 Y 6**

- 60% polipropileno y 40% polietileno 82 g/m².
- Protección biológica (EN14126), antiestático (EN1149-5) y protección contra partículas radioactivas (EN1073-2).
- USOS: Mantenimiento industrial. Industria química. Manipulación de partículas: fibras de vidrio, polvos tóxicos, amianto. Salas blancas. Rociado de pintura. Actividades con riesgo biológico: agricultura, veterinaria, descomposición orgánica, residuos, alimentaria. Limpieza industrial: tanques. Sector farmacéutico. Construcción naval. Espacios confinados: túneles, minería. Sector petroquímico.

FATO-MACACO DESCARTÁVEL CONTRA O RISCO QUÍMICO TIPOS 3,4, 5 E 6.

- 60 % polipropileno e 40 % polietileno 82 g/m².
- Proteção contra a contaminação radioativa (EN1073-2), antiestáticas (EN1149-5) e proteção contra agentes biológicos (EN14126).
- UTILIZAÇÃO: Manutenção industrial. Indústria química. Manuseamento de partículas: fibra de vidro, poeiras tóxicas, amianto, etc. Limpeza industrial: tanques, etc. Salas asséticas. Pintura com pulverizador. Atividades com riscos biológicos: agricultura, veterinária, decomposição orgânica, resíduos, indústria alimentar, etc. Indústria farmacêutica. Construção naval. Espaços confinados: túneis, minas, etc. Indústria petroquímica.

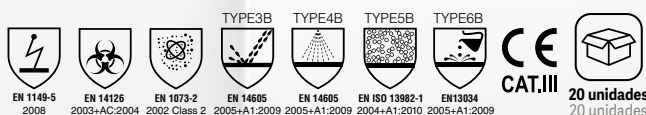

Tallas: S | M | L | XL | XXL | 3XL

1188B456PRO STEELGEN 3000**BUZO DESECHABLE RIESGO QUÍMICO 4, 5 Y 6**

- 55% polipropileno (SP) y 45% polietileno (Film microporoso) 60 g/m².
- Protección biológica (EN14126), antiestático (EN1149-5) y protección contra partículas radioactivas (EN1073-2).
- USOS: Mantenimiento de piscinas, talleres, náutica. Manipulación de partículas: fibras de vidrio, polvos tóxicos, amianto. Limpieza. Pintura industrial. Salas blancas. Actividades con riesgo biológico: agricultura, veterinaria, descomposición orgánica, residuos, alimentaria. Sector farmacéutico. Construcción naval y espacios confinados: túneles, minería.

FATO-MACACO DESCARTÁVEL CONTRA O RISCO QUÍMICO TIPOS 4, 5 E 6.

- 55% polipropileno (SP) e 45% polietileno (película microporosa) 60 g/m².
- Proteção contra a contaminação radioativa (EN1073-2), antiestáticas (EN1149-5) e proteção contra agentes biológicos (EN14126).
- UTILIZAÇÃO: Manutenção em piscinas, oficinas, náutico., Manuseamento de partículas: fibra de vidro, poeiras tóxicas, amianto, etc. Limpeza. Pintura industrial. Salas limpas. Actividades con riscos biológicos: agricultura, veterinária, descomposição orgânica, resíduos, indústria alimentar, etc. Indústria farmacêutica. Construção naval. Espaços confinados: túneis, minas, etc.

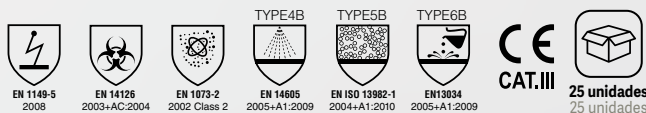

Tallas: S | M | L | XL | XXL | 3XL

**Ajuste elástico en capucha, cintura, puños y tobillos**

Elásticos no capuz, punhos, cintura e tornozelos

Cierre frontal de cremallera con tapeta adhesiva

Abertura frontal com fecho de correr e carcela aderente

Sujeta-dedos en mangas y cubre-barbilla

Dedos de espera: ajuda a manter a manga ao trabalhar acima da cabeça

1188B56PRO STEELGEN 1000

BUZO DESECHABLE RIESGO QUÍMICO 5 Y 6

- 55% polipropileno (SP) y 45% polietileno (Film microporoso) 60 g/m².
- Protección biológica (EN14126), antiestático (EN1149-5) y protección contra partículas radioactivas (EN1073-2).
- USOS:
Mantenimiento de piscinas, talleres, náutica. Manipulación de partículas: fibras de vidrio, polvos tóxicos, amianto. Limpieza. Pintura al toque. Salas blancas. Actividades con riesgo biológico: agricultura, veterinaria, descomposición orgánica, residuos, alimentaria.

FATO-MACACO DESCARTÁVEL CONTRA O RISCO QUÍMICO TIPOS 5 E 6

- 55% polipropileno (SP) e 45% polietileno (película microporosa) 60 g/m².
- Proteção contra a contaminação radioativa (EN1073-2), antiestáticas (EN1149-5) e proteção contra agentes biológicos (EN14126).
- UTILIZAÇÃO:
Manutenção em piscinas, oficinas, náutico.. Manuseamento de partículas: fibra de vidro, poeiras tóxicas, amianto, etc. Limpeza. Pinturas. Salas asséticas. Atividades com riscos biológicos: agricultura, veterinária, decomposição orgânica, resíduos, indústria alimentar, etc.

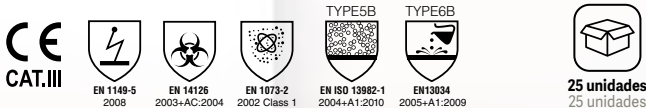

Tallas: S | M | L | XL | XXL | 3XL

Ajuste elástico en capucha, cintura, puños y tobillos
Elásticos no capuz, punhos, cintura e tornozelos



Cierre frontal de cremallera con tapeta
Abertura frontal com fecho de correr e carcela

1188B56FR STEELGEN 1000FR

BUZO DESECHABLE RIESGO QUÍMICO 5 Y 6

- 100% polipropileno SMS con tratamiento FR 65 g/m².
- Antiestático (EN1149-5), protección limitada a la llama (EN14116) y protección contra partículas radioactivas (EN1073-2).
- USOS:
Mantenimiento de piscinas, talleres, náutica. Manipulación de partículas: fibras de vidrio, polvos tóxicos, amianto. Limpieza. Productos químicos baja peligrosidad. En ambientes donde exista un riesgo de llama: plataformas petroquímicas, ambientes ATEX, distribución y manipulación de combustibles.

FATO-MACACO DESCARTÁVEL CONTRA O RISCO QUÍMICO 5 E 6

- 100% Polypropileno SMS com tratamento FR 65 g/m².
- Proteção contra a contaminação radioativa (EN1073-2), antiestáticas (EN1149-5) e proteção contra o calor e a chama (EN 14116).
- UTILIZAÇÃO:
Manutenção em piscinas, oficinas, náutico. Manuseamento de partículas: fibra de vidro, poeiras tóxicas, amianto, etc. Limpeza. Produtos químicos de baixo risco. Em ambientes onde exista risco de chama: plataformas petroquímicas, ambientes ATEX, distribuição e manuseamento de combustíveis, etc.

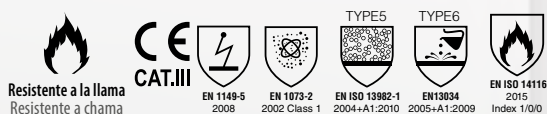

Tallas: S | M | L | XL | XXL | 3XL

Cierre frontal de cremallera con tapeta
Abertura frontal com fecho de correr e carcela

Ajuste elástico en capucha, cintura, puños y tobillos
Elásticos no capuz, punhos, cintura e tornozelos





Ajuste elástico en capucha, cintura, puños y tobillos

Elásticos no capuz, punhos, cintura e tornozelos

Cierre frontal de cremallera con tapeta
Abertura frontal com fecho de correr e carcela



Ajuste elástico en capucha, cintura, puños y tobillos

Elásticos no capuz, punhos, cintura e tornozelos

Cierre frontal de cremallera con tapeta
Abertura frontal com fecho de correr e carcela

1188B56T STEELGEN 1000T

BUZO DESECHABLE RIESGO QUÍMICO 5 Y 6

- 55% polipropileno (SP) y 45% polietileno (film microporoso) 60 g/m². Espalda: 100% polipropileno (SMMS).
- Transpirable. Antiestático (EN1149-5) y protección contra partículas radioactivas (EN1073-2).
- USOS:

Mantenimiento de piscinas, talleres, náutica. Manipulación de partículas: fibras de vidrio, polvos tóxicos, amianto. Limpieza. Pintura de base acuosa y en polvo. Productos químicos baja peligrosidad. En ambientes calurosos o de gran actividad física que produzcan estrés térmico.

FATO-MACACO DESCARTÁVEL CONTRA O RISCO QUÍMICO TIPOS 5 E 6

- 55% polipropileno (SP) e 45% polietileno (película microporosa) 60 g/m². Dorso 100% polipropileno (SMMS).
- Antiestáticas (EN1149-5) e proteção contra a contaminação radioativa (EN1073-2).
- UTILIZAÇÃO:

Manutenção em piscinas, oficinas, náutico. Manuseamento de partículas: fibra de vidro, poeiras tóxicas, amianto, etc. Limpeza. Pinturas. Produtos químicos de baixo risco. Em ambientes quentes ou de grande atividade física que produzam esforço térmico.



Tallas: S | M | L | XL | XXL | 3XL

1188B56A STEELGEN 500

BUZO DESECHABLE RIESGO QUÍMICO 5 Y 6

- 100% polipropileno SMMS 50 g/m².
- Antiestático (EN1149-5) y protección contra partículas radioactivas (EN1073-2).
- USOS:

Mantenimiento de piscinas, talleres, náutica... Manipulación de partículas: fibras de vidrio, polvos tóxicos, amianto... Limpieza. Pintura de base acuosa y en polvo. Productos químicos baja peligrosidad.

FATO-MACACO DESCARTÁVEL CONTRA O RISCO QUÍMICO TIPOS 5 E 6

- 100% Polipropileno SMMS 50 g/m².
- Antiestáticas (EN1149-5) e proteção contra a contaminação radioativa (EN1073-2).
- UTILIZAÇÃO:

Manutenção em piscinas, oficinas, náutico. Manuseamento de partículas: fibra de vidro, poeiras tóxicas, amianto, etc. Limpieza. Pintura de base aquosa e em productos químicos de baixo risco.



Tallas: S | M | L | XL | XXL | 3XL

1188B56 STEELGEN 500B

BUZO DESECHABLE RIESGO QUÍMICO 5 Y 6

- 100% polipropileno SMS 50 g/m².
- USOS:
Tarefas de limpeza. Construção. Indústria da madeira. Trabalhos domésticos, etc.

FATO-MACACO DESCARTÁVEL CONTRA O RISCO QUÍMICO TIPOS 5 E 6

- 100% Poliprolileno SMS 50 g/m².
- UTILIZAÇÃO:
Tarefas de limpeza. Construção. Indústria da madeira. Trabalhos domésticos, etc.



50 unidades
50 unidades

Tallas: S | M | L | XL | XXL | 3XL

Ajuste elástico en capucha, cintura, puños y tobillos
Elásticos no capuz, punhos, cintura e tornozelos

Cierre frontal de cremallera con tapeta
Abertura frontal com fecho de correr e carcela



SIN PROTECCIÓN QUÍMICA SEM PROTEÇÃO QUÍMICA

1188BPPE



50 unidades
50 unidades



BUZO DESECHABLE

- 100% polipropileno 40 g/m².
- Cierre cremallera y elástico en capucha, muñecas, tobillos y cintura.

FATO-MACACO DESCARTÁVEL

- 100% polipropileno 40 g/m².
- Fecho de correr e elástico no capuz, pulsos, tornozelos e cintura.

Tallas: M | L | XL | XXL



1188GPPE



100 unidades
100 unidades



GORRO DESECHABLE

- Polipropileno 12 g/m².
- Con elástico.

TAMPA DESCARTÁVEL

- Polipropileno 12 g/m².
- Com elástico.

Talla: Única



1188CPPE



100 unidades
100 unidades

CUBRE CALZADO

- Polipropileno 40 g/m².
- Desechable, con elástico.

COBRE CALÇADO

- Polipropileno 40 g/m².
- Descartável, com elástico.

Tallas: Única

1188BAPPE



50 unidades
50 unidades

BATA DESECHABLE

- Polipropileno 40 g/m².
- Cierre con cuatro puntos de gancho y bucle.

BATA DESCARTÁVEL

- Polipropileno 40 g/m².
- Feche quatro pontos de gancho y laço.

Tallas: S | M | L | XL | XXL

**1188CQ CHEMTAPE CT54****CINTA ADHESIVA DE PROTECCIÓN FRENTE A SUSTANCIAS QUÍMICAS PELIGROSAS**

· 48 mm de ancho x 55 metros de largo.

FITA ADESIVA PARA PROTEÇÃO CONTRA PRODUTOS QUÍMICOS PERIGOSOS

· 48 mm de largura x 55 metros de comprimento.

Tallas: Única

- Proporciona una garantía de protección adicional al sellar las uniones entre el vestuario de protección química y los guantes de seguridad.
- Evita la entrada de químicos entre las juntas y entre las cremalleras y solapas.
- Se puede utilizar cuando se requiera estanqueidad y/o contención de derrames, así como para reparación o sellado en general, donde se necesite una protección química adicional.
- Su resistencia ha sido probada para distintos productos químicos.

- Ele fornece uma garantia de proteção adicional ao selar as juntas entre a roupa de proteção química e as luvas de segurança.
- Evita a entrada de produtos químicos entre as articulações e entre os zíperes e abas.
- Ele pode ser usado quando for necessário estanqueidade e / ou contenção de derramamentos, bem como para reparo ou vedação em geral, onde proteção química adicional é necessária.
- Sua resistência foi testada para diferentes produtos químicos.

SUSTANCIA QUÍMICA SUBSTANCIA QUIMICA	Tiempo de paso en minutos según ASTM F 739 Tempo em minutos de acordo com ASTM F 739
Acetona Acetona	> 480
Acetonitrilo Acetonitrilo	> 480
Disulfuro de carbono Disulfeto de carbono	> 480
Diclorometano Diclorometano	> 480
Dietilamina Dietilamina	160
Dimetilformamida Dimetilformamida	> 480
Acetato de etilo Acetato de etila	> 480
n-hexano n-hexano	> 480
Metanol Metanol	> 480
Nitrobenzeno Nitrobenzeno	> 480
Hidróxido de sodio De hidróxido de sódio	> 480
Ácido sulfúrico Ácido sulfúrico	> 480
Tetradoroetileno Tetracloretileno	> 480
Tetrahidrofurano Tetra-hidrofurano	> 480
Tolueno Tolueno	> 480
Amoniaco Amoniaco	> 480
Cloro Cloro	> 480



CUSTO

»SOLDADOR

DESCUBRA TODOS LOS ACCESORIOS QUE PROTEGEN »CONTRA LOS RIESGOS DERIVADOS DE LA SOLDADURA. DENTRO DE ESTE APARTADO PUEDEN ENCONTRAR »MANDILES, CHAQUETAS, MANGUITOS Y OTRAS PRENDAS DE CUERO MUY RESISTENTES QUE »EVITAN QUE LAS CHISPAS PUEDAN ENTRAR EN CONTACTO CON LA PIEL.

»SOLDADOR

DESCUBRA TODOS OS ACESSÓRIOS QUE PROTEGEM »CONTRA OS RISCOS PROVOCADOS PELA SOLDADURA. NESTA SECÇÃO PODE ENCONTRAR »AVENTAIS DE CINTA, CASACOS, MANGAS E OUTRAS PEÇAS DE VESTUÁRIO, EM COURO, ALTAMENTE RESISTENTES QUE »IMPEDEM QUE AS FAÍSCAS ENTREM EM CONTACTO COM A PIEL.

**WELDY
JUBA**

CHAQUETA DE SERRAJE / CASACO EM CRUTE

- Chaqueta serie 200 (calidad extra).
- Casaco série 200 (qualidade excepcional).



ENISO11611:2015



Clase 2-A1+A2

REFERENCIA REFERÊNCIA	ACABADO ACABAMENTO	COLOR COR	TALLA TAMANHO
250	Chaqueta soldador en serraje crupón, cierre gancho y bucle y puño con goma elástica. Casaco de soldador em crute, fecho de gancho y laço et punho elástico.	Marrón 1,2 - 1,4 mm Marron 1,2 - 1,4 mm	S - M - L - XL
250C	Chaqueta soldador en serraje crupón, cierre corchete y puño con goma elástica. Casaco de soldador em crute, fecho com colchetes dianteiro et punho elástico.	Marrón 1,2 - 1,4 mm Marron 1,2 - 1,4 mm	S - M - L - XL
450	Chaqueta soldador en serraje selección eco, cierre de gancho y bucle. Casaco de soldador em crute seleção económica, fecho de gancho y laço.	Natural 1,2 - 1,4 mm Natural 1,2 - 1,4 mm	M - L

352A MANDIL / AVENTAL

CUMPLE NORMATIVA SOLDADOR / RESPEITAR REGULAMENTOS SOLDADOR

ACABADO ACABAMENTO	COLOR COR	RASGOS CARACTERÍSTICAS	GROSOS ESPESSURA	TALLA TAMANHO
100% algodón cosido con hilo de Kevlar®. 100% algodão cosido com filo de Kevlar®.	Azul marino Azul marinho	Atadura de cinta de algodón. Aperto com fita de algodão	300 g/m ²	60 x 108 cm

El material ha sido ensayado según IEC 61482-1-2:14, utilizados por trabajadores con riesgo a exposición a un arco eléctrico. Clase 1.

ENISO 11612:2015



A1+A2, B1, C1.X, X, F1

ENISO11611:2015



Clase 1 (A1+A2)

O material foi testado pela IEC 61482-1-2:14, utilizado por trabalhadores com risco a exposição a arco elétrico. Classe 1.

POLAINAS DE SERRAJE / POLAINAS EM CRUTE

REFERENCIA REFERÊNCIA	ACABADO ACABAMENTO	COLOR COR	RASGOS CARACTERÍSTICAS
453A (35 cm)	Polaina económica en serraje. Polaina Económica em crute.	Natural	Sin armar, cierre de gancho y bucle, ajuste hebilla, talla única, calidad B. Não armado, fecho de gancho y laço, ajustável com fi velas, tamanho único, qualidade B.
253A (24 cm)	Polaina desprendimiento rápido en piel serraje. Polaina de desprender rápido em pele crute.	Marrón Marron	Crupón armado, cierre de gancho y bucle, hasta nº 41. Crute armado, fecho de gancho y laço até ao nº 41.
253B (27 cm)	Polaina desprendimiento rápido en piel serraje. Polaina de desprender rápido em pele crute.	Marrón Marron	Crupón armado, cierre de gancho y bucle, desde nº 42. Crute armado, fecho de gancho y laço a partir do nº 42.

ENISO11611:2015



Clase 2-A1+A2



Serraje marrón
Crute marron

MANDILES DE SERRAJE / AVENTAIS EM CRUTE

- Mandil serraje serie 200 (calidad extra).
- Avental em crute série 200 (qualidade excepcional).

ENISO11611:2015



Clase 2-A1+A2

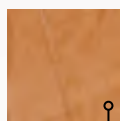

Serraje marrón
Crute marron



REFERENCIA REFERÊNCIA	ACABADO ACABAMENTO	COLOR COR	RASGOS CARACTERÍSTICAS	GROSOS ESPESSURA	TALLA TAMANHO
252A	Mandil serraje crupón. Avental em crute.	Marrón Marron	Atadura de cordón. Aperto com cordão.	Mínimo 2,0 mm	60 x 95 cm
252AH	Mandil serraje crupón. Avental em crute.	Marrón Marron	Cierre con hebillas. Fecho com fivela.	Mínimo 2,0 mm	60 x 95 cm
252B	Mandil serraje crupón. Avental em crute.	Marrón Marron	Atadura de cordón. Aperto com cordão.	Mínimo 2,0 mm	65 x 110 cm
252BH	Mandil serraje crupón. Avental em crute.	Marrón Marron	Cierre con hebillas. Fecho com fivela.	Mínimo 2,0 mm	65 x 110 cm
452A	Mandil serraje crupón. Avental em crute.	Natural Natural	Económico cierre de hebillas. Económico fecho de fivela.	1,2 - 1,4 mm	60 x 90 cm

MANGUITOS DE SERRAJE / MANGUITOS EM CRUTE

- Mandil serraje serie 200 (calidad extra).
- Avental em crute série 200 (qualidade excepcional).

ENISO11611:2015



Clase 2-A1+A2

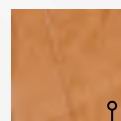

Serraje marrón
Crute marron



REFERENCIA REFERÊNCIA	ACABADO ACABAMENTO	COLOR COR	RASGOS CARACTERÍSTICAS	GROSOR ESPESSURA
251C (39 cm)	Manguito serraje hasta el codo. Manguito em crute até ao cotovelo.	Marrón Marron	Selección A ajuste con gancho y bucle en ambos extremos. Seleção A elástico ajustável em ambas as extremidades	1,2 - 1,4 mm
251H (62 cm)	Manguito serraje crupón hasta el hombro. Manguito crute até ao ombro.	Marrón Marron	Selección A 100%, ata- dura de cordón, ajuste muñeca. Seleção A 100%, aperto em cordão, ajustável no pulso.	1,2 - 1,4 mm
451C (44 cm)	Manguito codo en serraje econó- mico. Manguito de cotovelo em crute económica.	Natural Natural	Ajuste con gancho y bu- cle en ambos extremos. Ajuste gancho y laço em ambas as extremidades.	1,2 mm
451H (62 cm)	Manguito hombro en serraje econó- mico. Manguito de ombro em crute económica.	Natural Natural	Atadura de cordón, ajuste muñeca. Lacing cabo, ajuste de pulso.	1,2 mm



Refuerzo extra
parte trasera
Reforço extra
parte traseira

Apertura para rodillera
Abertura para joelheira



839BL
Azul Marino
Azul Marinho

839BL

INDUSTRIAL
JUBA

PANTALÓN 100% ALGODÓN

- 100% algodón de 280 g/m².
- Refuerzo extra en la parte trasera (zona de mayor desgaste).
- Elásticos en los laterales para mayor ajuste.
- Cierre cremallera con botón.
- Apto para ciertos trabajos de soldadura.

CALÇAS 100% ALGODÃO

- 100% algodão de 280 g/m².
- Reforço extra na parte traseira (zona de maior desgaste).
- Dispõe de elásticos nas laterais para um maior ajuste.
- Fecho de correr e de botão.
- Adequadas para determinados trabalhos de soldadura.



Rodillera Acoplable
Joelho Acopláveis



280 g/m²
280 g/m²

Tallas: XS(36) | S(38/40) | M(42/44) | L(46/48)
XL(50/52) | XXL(54/56) | 3XL(58/60)

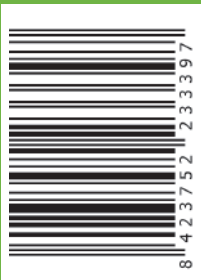

Tel. +34 941 34 08 85
Fax. +34 941 34 07 76

info@juba.es
www.jubappe.com

SAFETY EVOLUTION
JUBA

**JUBA PERSONAL
PROTECTIVE EQUIPMENT S.L.**
Avenida de Logroño, 29-31
Sto. Domingo de la Calzada
La Rioja (Spain)